

## I giovani al centro della ripresa

**La prima seduta del neo costituito Comitato Giovani Soci (composto da 16 ragazzi tutti al di sotto dei 35 anni), tenutasi lo scorso 8 settembre, è stata l'occasione per confermare l'importanza per la BCC ravennate e imolese di coinvolgere i giovani nella vita della Banca e, in generale, di approfondire la conoscenza di coloro che vivono e lavorano sul territorio.**

Conoscere meglio le persone che ci circondano genera un accrescimento della fiducia reciproca e, soprattutto, permette di comprendere i reali bisogni, i progetti e le idee dei nostri interlocutori. Tale necessità, poi, acquista ancora maggior valore nel contesto socio economico che stiamo vivendo, dove sempre più spesso viene messo in discussione "un certo modo di fare banca". Non va, infatti, dimenticato che il nostro lavoro rimane basato sulla capacità di raccogliere il risparmio e reinvestirlo nell'economia e anche in attività finanziarie non speculative. Oggi, ancor più di ieri, per fare ciò occorre una comprensione approfondita del nostro territorio e di coloro

che in esso vivono e lavorano; con un'attenzione particolare ai giovani che, grazie alla loro energia, possono permetterci di vedere le cose in modo diverso, contribuendo ad avvicinarci ulteriormente alle esigenze di Soci e clienti.

L'andamento dell'economia, che tuttora sta risentendo dei postumi della crisi nata nel 2008, ha contribuito ad abbassare la fiducia nelle banche e fra le banche, con conseguenti restrizioni creditizie e aumento dei rischi tipici dell'attività bancaria. Anche le aziende del nostro territorio hanno risentito di questa situazione, soprattutto quelle con prodotti tradizionali meno vocati all'export.

Tuttavia, la fase acuta della crisi sembra superata e, nonostante l'economia sia ancora in stato di convalescenza, il recente aumento dei consumi rappresenta un segnale positivo. Va però sottolineato che, esaminando con attenzione gli ultimi dati di crescita, si scopre che i beni che stanno movimentando il sistema economico sono stati acquisiti in prevalenza dal canale delle importazioni e non dai canali interni. Ciò, ovviamente, genera ridotti benefici per l'economia locale: la BCC ravennate e imolese, anche con l'aiuto dei suoi Giovani, si sta impegnando per contribuire ad invertire questo trend e per far riagganciare la ripresa al nostro territorio.



Comitato Giovani Soci BCC ravennate e imolese



**Progetto Salute ancora più ampio**

Uno screening speciale, oculistico e ortottico, per i figli dei Soci

A PAGINA 3



**Speciale - Serate prevenzione Soci**

Una serie di incontri organizzati nel mese di ottobre per parlare di Salute e Sicurezza

A PAGINA 3

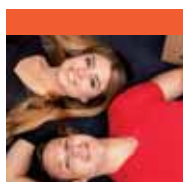

**Le Chiavi di Casa 100% CASA 100% TUA**

A PAGINA 5



**Pagare online senza carta**

A PAGINA 5

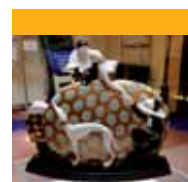

**La BCC fra presente e passato...**

A PAGINA 8

SOCI

# AL VIA IL COMITATO GIOVANI SOCI

A settembre ha preso vita il Comitato Giovani Soci della Banca, un gruppo di 16 ragazzi, di età compresa fra i 18 e 35 anni, che sarà chiamato a dare voce ai numerosi Giovani Soci che fanno parte della famiglia della BCC ravennate e imolese (oggi circa 4.200). Il Comitato ha il compito di stimolare e supportare la Banca in tutte le iniziative che coinvolgono i giovani, suggerendo modi e strumenti per aumentarne la partecipazione attiva nella vita della nostra Cooperativa. Inoltre, sarà chiamato a fornire utili spunti per rendere i servizi e prodotti offerti sempre al passo con i tempi,

contribuendo, altresì, all'organizzazione di iniziative ed eventi.

Il Comitato nasce dalla consapevolezza della BCC ravennate e imolese dell'importanza del ruolo dei Giovani, ma anche con l'intento di creare un'occasione per i ragazzi, che così avranno l'opportunità di contribuire alla crescita della loro Banca e, al contempo, di maturare una significativa esperienza di cooperazione. Infatti, valorizzare i giovani significa non solo migliorare la nostra Banca, ma anche creare nuove prospettive per il territorio in cui viviamo.



## CONSULTA DEI SOCI

COMITATO LOCALE DI FAENZA

COMITATO LOCALE DI IMOLA

COMITATO LOCALE DI LUGO

COMITATO LOCALE DI RAVENNA



## A MILANO IL 5° FORUM DEI GIOVANI SOCI BCC

**I temi affrontati: qualità e innovazione - pratiche di protagonismo responsabile**

Oltre 200 giovani Soci delle Banche di Credito Cooperativo di tutta Italia hanno partecipato al "Quinto Forum nazionale dei Giovani Soci".

I gruppi di Giovani Soci, under 35, promossi dalle BCC italiane sono in costante crescita a partire dal 2011. Si tratta di giovani impegnati nel mondo dell'impresa e del lavoro, che collaborano con le proprie BCC per promuovere iniziative e progetti di rappresentanza di interessi generazionali e per contribuire alla socialità dei territori. Una realtà importante e diffusa: sono difatti oggi 144.000 i giovani Soci in Italia.

Nel novembre 2014 i giovani Soci del Credito Cooperativo hanno formalmente costituito la "Rete Nazionale dei Gruppi Giovani Soci delle BCC". L'evento, organizzato da Federcasse (l'Associazione nazionale delle BCC) in collaborazione con la Federazione Lombarda delle Banche di Credito Cooperativo, ha affrontato il tema: "Giovani - Qualità e Innovazione", declinato sotto il profilo della

qualità e dei tempi di vita, della formazione, del lavoro. L'incontro è partito presso il Padiglione della Società Civile di Cascina Triulza all'interno di Milano Expo 2015, proseguendo poi nell'Auditorium della BCC di Carugate e Inzago.

L'iniziativa è stata anche un'occasione per presentare alcune esperienze italiane di innovazione nate o sviluppatesi con il contributo del Credito Cooperativo, tra cui una piattaforma di crowdfunding territoriale (finanziamento collettivo: un processo collaborativo di un gruppo di persone che utilizza il proprio denaro in comune per sostenere un progetto) e una App per il trasferimento di denaro attraverso smartphone.

Nell'ambito del Forum sono stati premiati i vincitori del "Premio Alfredo Ferri", al quale i giovani soci del Credito Cooperativo hanno partecipato presentando un proprio tutorial amatoriale dal tema: "iocooperazione - La cooperazione raccontata da me". Il premio è costituito da due viaggi in missione in Ecuador, nel mese di novembre.

# PROGETTO SALUTE ANCORA PIÙ AMPIO

**Dal mese di ottobre è disponibile uno Screening oculistico e ortottico per i figli dei Soci, fino ai 14 anni di età.**

La BCC ravennate e imolese, da sempre attenta alla salute della persona, ha ampliato il Progetto Salute, avviato negli ultimi anni, con un esame dedicato ai più giovani.

Fin dalla tenera età è importante effettuare un controllo della vista dei bambini e dei ragazzi.

Una prevenzione che la nostra BCC rivolge ai figli dei nostri Soci, attraverso uno screening oculistico e ortottico. Un programma dedicato ai più piccoli, da 0 a 6 anni, per individuare eventuali disturbi

visivi già in età pediatrica, ed una visita oculistica per i ragazzi dai 7 ai 14 anni. Una proposta alternativa alle iniziative che la BCC nel corso dell'anno promuove a favore dei Soci e riservata a coloro che ad oggi non hanno ancora scelto una tra le possibilità offerte all'interno delle "Manifestazioni Sociali 2015".

## LA PREVENZIONE AL PRIMO POSTO

**È questo il tema a cui saranno dedicate le serate organizzate nel mese di ottobre per i Soci.**

La BCC propone una serie di incontri, organizzati per i Soci, caratterizzati da un taglio concreto e pratico, per approfondire tematiche attuali di interesse per la comunità.

Incontri che fanno parte di un progetto più ampio dedicato ai Soci, che verrà sviluppato anche nel 2016 e che affronterà argomenti di interesse comune.

Le serate, che si terranno a Faenza presso la Sala Giovanni Dalle Fabbriche e a Ravenna presso la Sala della Confartigianato, toccheranno due temi che oggi sono molto sentiti per la vita quotidiana delle persone: la loro salute e la loro sicurezza.

Un incontro dal titolo "Sapersi osservare" affronterà i temi della prevenzione: due medici illustreranno ai presenti quali accorgimenti prestare per riconoscere eventuali sintomi nella propria quotidianità.

L'appuntamento "Come proteggersi", vedrà la sicurezza al centro della serata: due esperti del settore approfondiranno questo argomento tanto sentito dalle nostre famiglie.

### SALA BCC CITTÀ E CULTURA I NUOVI ORARI DI APERTURA

La Sala BCC di Faenza, Piazza della Libertà 7, dal 1° ottobre 2015 torna all'orario invernale, mettendo a disposizione i locali attrezzati come aula formativa e culturale. La disponibilità della sala BCC integra l'offerta della Biblioteca comunale Manfrediana, sia dal punto di vista degli spazi che degli orari.

**ORARI INVERNALI**  
Martedì, mercoledì, giovedì:  
dalle ore 16.00 alle ore 20.30

connessione internet wi-fi  
audio-video proiezione  
biblioteca BCC e Fondo Banzola



**SPECIALE SOCI BCC**

**NOVITÀ PROGETTO SALUTE 2015**

**Screening oculistico e ortottico per bambini e ragazzi.**

Da chi muove i primi passi fino ai 14 anni di età

In tenera età e nei primi anni di scuola, troppo spesso viene sottovalutata l'importanza di un controllo della vista dei bambini e dei ragazzi. Un'attenzione particolare che la nostra BCC vuole rivolgere ai figli dei nostri giovani Soci, attraverso uno screening oculistico e ortottico.

**Modalità di prenotazione check-up:**  
 - il Socio potrà aderire tramite la BCC al "Progetto Salute" (l'iscrizione sarà effettuabile presso le Filiali BCC)  
 - chiamando il Call Center dedicato (0546 690390)  
 - nell'apposita Area Riservata ai Soci del sito internet della Banca [www.inbanca.bcc.it](http://www.inbanca.bcc.it)  
 Successivamente dovrà contattare la segreteria della struttura sanitaria specificando l'adesione alla convenzione BCC e definire il giorno della visita. Il giorno dell'appuntamento dovrà presentarsi con il modulo attestante la prenotazione alla convenzione, necessario per usufruire dell'assistenza sulla prestazione.

L'iniziativa è riservata ai Soci che non avessero ancora aderito alle "Manifestazioni Sociali 2015".

IN COLLABORAZIONE CON:  
 San-Pier-Donation Ingegneria Faenza  
 GVM CHIAI ASSISTENZA

**Socio anch'io**

[www.inbanca.bcc.it](http://www.inbanca.bcc.it)

**INVITO**  
La BCC incontra i Soci

# SALUTE & SICUREZZA

**"SAPERSI OSSERVARE"**  
Affrontare i temi della prevenzione e degli eventuali sintomi riconoscibili

- Ambito dermatologico**  
Giuseppe Caddoni - Dermatologo
- Ambito cardio-vascolare**  
Roberto Cesanova - Cardiologo

**Mercoledì 14 ottobre 2015, ore 20.45**  
Ravenna, Sala Confartigianato - Viale Berlinguer, 8

**Giovedì 15 ottobre 2015, ore 20.45**  
Faenza, Sala Giovanni Dalle Fabbriche - Via Laghi, 81

**"COME PROTEGGERSI"**  
La sicurezza è uno dei temi più sentiti dalle nostre comunità e dalle nostre famiglie

- In città** Silvia Gentili - V. Q. A. Polizia di Stato - Commissariato di Faenza Scipione De Leonardo - Primo Dirigente Polizia di Stato
- In rete** Valerio Zanconi - S. Commissario Polizia di Stato in quiescenza

**Mercoledì 14 ottobre 2015, ore 20.45**  
Ravenna, Sala Confartigianato - Viale Berlinguer, 8

**Mercoledì 28 ottobre 2015, ore 20.45**  
Ravenna, Sala Confartigianato - Viale Berlinguer, 8

**Come aderire**  
 - presso le Filiali BCC  
 - chiamando il Call-Center dedicato (0546-690390)  
 - sul sito [www.inbanca.bcc.it](http://www.inbanca.bcc.it)  
 in apposita area riservata ai Soci.

**INGRESSO GRATUITO**

**BCC** CREDITO COOPERATIVO  
**Socio anch'io**

## CREDITO

# NUOVI BANDI DELLA REGIONE EMILIA-ROMAGNA

## FONDI PER I GIOVANI AGRICOLTORI



Al via il bando della Regione Emilia-Romagna che dà attuazione al nuovo Programma regionale di sviluppo rurale 2014-2020, per favorire l'insediamento di nuovi imprenditori agricoli giovani (under 40 al momento della presentazione della domanda) e l'ammodernamento delle loro imprese.

Il premio per il primo insediamento aziendale è di 30.000 Euro per ogni giovane e può salire a 50.000 Euro se l'azienda si trova in una zona svantaggiata; mentre il contributo per gli investimenti di ammodernamento può arrivare fino al 50% della spesa ammissibile.

Tra i criteri di priorità per la concessione dei premi: l'insediamento in zone con vincoli naturali o il possesso di un titolo di studio ad indirizzo agricolo.

Le domande potranno essere presentate fino al 16 novembre 2015. Il bando è disponibile sul Bollettino ufficiale telematico della Regione Emilia-Romagna.

La Regione Emilia-Romagna ha approvato il bando destinato a favore di giovani coppie, nuclei monoparentali, nuclei numerosi e singoli, in possesso dei requisiti previsti nello stesso bando per l'acquisto della prima casa.

## BANDO GIOVANI COPPIE



L'importo del contributo per alloggio è di 25.000 euro (elevato a 30.000 euro per i soggetti residenti nei Comuni della Regione interessati dagli eventi sismici del maggio 2012 che acquistano un alloggio nello stesso Comune di residenza o in un Comune confinante, purché ricompreso nell'elenco dei Comuni terremotati).

Sul sito della Regione Emilia-Romagna sono stati pubblicati gli elenchi, suddivisi per Provincia, degli alloggi da destinare a tale scopo. I nuclei interessati dovranno sottoscrivere un pre-contratto entro il 27.10.2015 e presentare la domanda di contributo, dalle ore 9 alle ore 17 del giorno 04.11.2015, esclusivamente tramite l'utilizzo dell'applicativo web compilando la relativa modulistica.

La graduatoria sarà pubblicata sul sito <http://territorio.regione.emilia-romagna.it> il giorno 24.11.2015.

La graduatoria sarà pubblicata sul sito <http://territorio.regione.emilia-romagna.it> il giorno 24.11.2015.



## Linea Agricoltura Viva

La nostra BCC si impegna per sostenere gli imprenditori agricoli che, con fiducia e trasparenza, si rivolgono alla banca del territorio. A loro sono dedicati una serie di prodotti e servizi utili alla crescita dell'azienda agricola.

Messaggio pubblicitario con finalità promozionali. Per le condizioni contrattuali si rimanda ai fogli Informativi a disposizione della clientela presso le filiali del Credito Cooperativo ravennate e imolese e sul sito [www.inbanca.bcc.it](http://www.inbanca.bcc.it)

## AGRICOLTURA VIVA

Un contenitore che racchiude tutte le iniziative rivolte al settore agricolo: dagli interventi ordinari di sostegno, a quelli temporanei, attivati in caso di calamità naturali o situazioni inaspettate.

- Apertura di credito in conto corrente finalizzata alla elasticità di cassa;
- Prestiti di conduzione con durata fino a 12 mesi, a tasso agevolato per i Soci;
- Finanziamenti di miglioramento agrario e fondiario;
- Prestiti per acquisto macchine

- agricole in convenzione con i maggiori produttori;
- Anticipo, rispetto alle normali scadenze, dei crediti verso le cooperative di conferimento e trasformazione o verso commercianti privati;
- Assistenza su PSR e/o primo insediamento a favore di Agrea;



- Anticipi su programmi PAC;
- Operazioni garantite da Agrifidi e Creditagri;
- Finanziamenti per l'affitto agricolo;
- Finanziamenti agevolati a favore di consorzi irrigui e loro associati;
- Plafond per calamità naturali;
- Finanziamenti a favore di investimenti inseriti in progetti di filiera.



[www.inbanca.bcc.it/famiglia](http://www.inbanca.bcc.it/famiglia)



### 100% CASA

- Acquisto della **prima casa**
- **Fino al 100%** del valore dell'immobile, max 120.000 €
- **Durata fino a 30 anni**
- Rata equivalente a un canone di affitto
- **Tasso fisso o variabile**
- Intervento del Fondo statale di Garanzia per la Prima Casa

### Realizza il tuo sogno!

Dedicato a chi sogna di comprare casa e necessita di un finanziamento che copre il 100% delle spese di acquisto.



**ravennate & imolese**

Messaggio pubblicitario con finalità promozionali. Per le condizioni contrattuali si rimanda ai fogli informativi a disposizione della clientela presso le Filiali del Credito Cooperativo ravennate e imolese e sul sito [www.inbanca.bcc.it](http://www.inbanca.bcc.it)

LE CHIAVI DI CASA

# 100% CASA 100% TUA



**Oggi la tua BCC finanzia il 100% del valore dell'immobile, fino a 120.000 Euro e con durata fino a 30 anni.**

**Approfittando del calo dei prezzi delle abitazioni e dei tassi favorevoli, con una rata di importo analogo ad un canone di affitto puoi realizzare il tuo sogno di casa. È previsto l'intervento del Fondo statale di Garanzia per i mutui per la Prima Casa.**

Le 'Chiavi di Casa' è il progetto della BCC ravennate e imolese per offrire finanziamenti su misura per chi desidera acquistare casa.

L'obiettivo della Banca è quello di offrire ai propri Soci e clienti un buon risultato tra i principali elementi di interesse, convenienza e personalizzazione, per garantire la massima flessibilità.

Una banca vicino alle famiglie e al territorio deve essere capace di leggere i cambiamenti e le evoluzioni che interessano la loro economia e le loro abitudini di vita, per questo è stato pensato '100% CASA', per chi necessita un aiuto creditizio importante, pur nel rispetto della sostenibilità del proprio impegno finanziario.

Il 'Fondo statale di Garanzia per i mutui per la Prima Casa' valorizza questa iniziativa, a cui la nostra BCC dedica un plafond di 3 milioni di Euro.

# Pagare online senza carta

Ora è più semplice pagare online con MyBank



È possibile pagare gli acquisti effettuati sul web senza utilizzare carte di credito o prepagate.

**MyBank** è la nuova funzionalità, resa disponibile dal Credito Cooperativo ravennate e imolese, con la quale puoi pagare i tuoi acquisti online, in modo facile e sicuro, con l'addebito degli importi direttamente sul tuo conto corrente senza utilizzare le carte di pagamento.

### COSA OFFRE

- **Facilità:** paghi collegandoti a InBank, il Virtual Banking della tua BCC.
- **Multicanalità:** è accessibile dal computer e da qualsiasi dispositivo mobile, come tablet o smartphone.
- **Sicurezza:** non devi fornire al venditore nessun dato relativo alla tua carta di credito.
- **Flessibilità:** se hai più conti, decidi tu su quale conto addebitare le tue spese.
- **Comodità:** servizio sempre attivo, disponibile 24 ore su 24, 7 gg su 7.

### COME FUNZIONA

- Fai l'acquisto che desideri sul sito da te scelto.
- Se presente tra le modalità di pagamento, seleziona il pulsante MyBank: verrai reindirizzato sulla tua pagina di accesso di InBank e da quel momento dialoghi con la tua Banca.
- Inserisci i tuoi codici d'accesso (username, password e token/CPS).
- Scegli il conto sul quale vuoi addebitare l'importo del tuo acquisto.
- Conferma l'acquisto tramite la password "usa e getta" generata dal token o ricevuta via sms.

Il buon esito dell'operazione ti verrà confermato dal sito dell'esercente sul quale verrai reindirizzato a conclusione della transazione.

L'accesso a Inbank eseguito con MyBank è finalizzato al solo pagamento dell'acquisto in corso e, alla fine dell'operazione, viene chiuso automaticamente.

## IL FESTIVAL DEL PANE TORNA A RAVENNA

**Torna a Ravenna il Festival Europeo del Pane ad animare il centro storico e più precisamente Piazza del Popolo che per tre giorni, dal 16 al 18 ottobre, si trasformerà in un grande laboratorio a cielo aperto.**

Il Festival vede la partecipazione di fornai di diverse nazionalità europee per valorizzare il pane in tutta la sua filiera produttiva ed i suoi abbinamenti gastronomici. L'evento avrà al suo interno diversi momenti: quello produttivo, storico, gastronomico per non tralasciare una esposizione collegata all'arte dei mosaici, alla pittura e scultura negli spazi centrali e nelle vetrine.

Verranno organizzati laboratori con visite guidate degli alunni delle scuole del territorio con dimostrazioni delle varie fasi: dalla semina del chicco di grano, alla raccolta, alla trasformazione, per poi terminare con la panificazione. Questa grande festa coinvolgerà l'intera città, omaggiando questo alimento prezioso e insostituibile che da millenni accompagna lo sviluppo della civiltà e che può essere considerato come patrimonio della cultura dell'umanità.



# ASSOCIAZIONE NOI GIOVANI

## “RESTART” parte da Imola

L'obiettivo del gruppo è quello di coinvolgere altri giovani e le comunità del nostro territorio, mirando ad uno sviluppo culturale e valoriale.

L'associazione è una piattaforma giovanile con una struttura snella, innovativa, veloce e dinamica, che realizza i progetti presentati dagli oltre novanta soci. I progetti spaziano da eventi di rigenerazione urbana, Street-Art (evento di punta

'Rest-Art', giunto quest'anno alla terza edizione), mostre fotografiche a tema, che trattano le varie tematiche di interesse giovanile.

Inoltre, l'associazione si è distinta realizzando importanti collaborazioni musicali, tra le quali spicca quella con la Fondazione Giorgio Gaber di Milano. Collaborazioni, che hanno dato spazio e opportunità a giovani pronti a esprimere le proprie capacità artistico-musicali.

Anche nel campo cinematografico, l'Associazione Noi Giovani è riusci-

ta a realizzare un cortometraggio innovativo e coinvolgente, sia girato all'interno del 'Teatro Ebe Stignani' di Imola, eccellenza storico-culturale del territorio, sia su un set cinematografico, opera del regista-socio GianMarco Pezzoli.

La nostra BCC è stata partner e sponsor di alcune iniziative realizzate dall'associazione, che ha collaborato all'iniziativa 'In ufficio con mamma e papà - un pomeriggio di festa per tutti i bambini' nell'edizione 2015.

**L'ASSOCIAZIONE IMOLESE È NATA GRAZIE AD UN GRUPPO DI GIOVANI CHE DEDICA OGNI GIORNO TEMPO, RISORSE ED ENERGIA ALLA REALIZZAZIONE DI PROGETTI CULTURALI.**



## PROGETTO CARTA BIANCA

### La BCC si attiva per le pari opportunità

**C**arta Bianca è una tessera gratuita rivolta ai cittadini residenti nel Comune di Russi e ai turisti con invalidità pari o superiore al 74%. Con questa tessera di riconosci-

mento si ha diritto a sconti sia economici sia in termini di accessibilità ai servizi (es. diritto di precedenza agli sportelli dei servizi di pubblica utilità) per l'ingresso a cinema, musei, teatri, terme ed esercizi commer-

ciali aderenti all'iniziativa. Presso le filiali di Russi, S. Pancrazio e Godo i clienti BCC in possesso della tessera "Carta Bianca" hanno diritto di precedenza allo sportello.



# BCCATTIVA

PER IL SOCIALE

**Testimonianza di Benedetta, una delle promotrici del progetto.**

*“Nonostante sia durato solamente una settimana, penso che questo Cree sia stato decisivo per poter creare una relazione concreta tra ragazzi disabili della nostra città e noi volontari coinvolti. Attraverso il gioco, i laboratori, le attività di animazione espressiva e la gita didattica, è stato possibile, infatti, offrire ai partecipanti molte possibilità di svago ed apprendimento. Ma ciò che più mi ha spinto a partecipare come volontaria per il secondo anno di seguito è il fatto che, in realtà, sono i ragazzi disabili, fra cui mio fratello, a darmi una grande carica e voglia di affrontare la Vita apprezzando i gesti semplici. Basta solo guardarli negli occhi per cogliere la purezza del loro animo.”*



## #CREDICI: un progetto di solidarietà

Il Cree estivo #Credici si è svolto presso il Seminario vescovile di Faenza e ha visto la partecipazione di oltre venti persone con disabilità, accompagnati da trenta volontari della Diocesi di Faenza-Modigliana, tutti giovani che hanno voluto dedicare parte delle vacanze estive a questa operazione di solidarietà e condivisione. Si tratta di una iniziativa che, attraverso giochi e attività ricreative, ha lo scopo di facilitare l'espressività nascosta dentro ognuno di noi. La festa conclusiva si è svolta nel giardino del Seminario di Faenza e vi hanno partecipato tutte le famiglie

**TRENTA GIOVANI VOLONTARI HANNO ANIMATO UN CREE ESTIVO MOLTO PARTICOLARE**

dei ragazzi disabili, che hanno apprezzato il sostegno avuto anche solo per una settimana, ma che costituisce un concreto segno di vicinanza a situazioni che spesso presentano difficoltà di gestione. In questa occasione, il Vescovo Emerito Mons. Claudio Stagni ha ringraziato sentitamente i volontari,

con i quali – essendo ospiti del seminario – ha spesso condiviso i momenti di convivialità; il Vice Sindaco di Faenza Massimo Isola ha inoltre elogiato lo spirito della manifestazione sostenendo che il volontariato va a completare, nell'ambito socio/sanitario, la presenza e l'offerta delle strutture pubbliche e di quelle private della cooperazione sociale. La BCC ha incoraggiato il progetto e lo ha sostenuto con un contributo economico, riconoscendo all'iniziativa dei giovani faentini, molti dei quali sono già nostri Soci, un elevato valore umano e sociale.



### GIOVANI

IL MONDO È CAMBIATO, COME POSSO AFFRONTARLO?

**MATCH**  
giovani & lavoro



Anche quest'anno 3 incontri pubblici a Faenza su Giovani e Mondo del Lavoro, col sostegno della Fondazione Dalle Fabbriche e della BCC ravennate e imolese.

**Studiare? È necessario ma non basta...**

**Giovedì 5 novembre 2015**  
ore 20:45

Relatore:  
Tiziano Tassi,  
Founding Partner & Managing Director Cafeina e Professore di Marketing Digitale

**Da qui a... 10 anni: i lavori del futuro**

**Giovedì 19 novembre 2015**  
ore 20:45

Relatore:  
Gianni Solfrini, Orientatore al lavoro e Storytellers: persone da percorsi alternativi (ma percorribili).

**Chi la dura la vince: il metodo e la disciplina per i giovani che non mollano**

**Giovedì 3 dicembre 2015**  
ore 20:45

Relatore:  
Marco Bassetti,  
Formatore e Orientatore

Sede degli eventi: Complesso ex Salesiani - Via S. Giovanni Bosco 1, Faenza

trova più info e segui l'evento su **f MATCH: Giovani & Lavoro**

BCCATTIVA

PER LA CULTURA

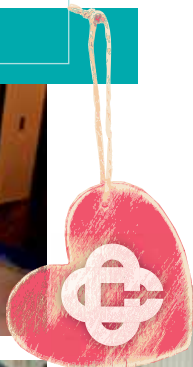

## LA BCC FRA PRESENTE E PASSATO...

Grande adesione anche quest'anno all'iniziativa "Porte aperte alla BCC".



La nostra Banca ha aperto le porte dei suoi palazzi in occasione delle Giornate Europee del Patrimonio (19 e 20 settembre 2015), per ammirare i capolavori artistici presenti.

Circa 200 persone, infatti, hanno partecipato alle visite guidate, organizzate dalla

Proloco di Faenza, attratte dalla curiosità e dalla voglia di scoprire le bellezze storiche del nostro territorio.

L'iniziativa vuole divulgare il complesso recupero architettonico e ambientale dei Palazzi Belisardi, Betti e Todeschini, storici edifici della Faenza dell'Ottocento, af-

facciati sulla Piazza della Libertà, via XX Settembre e Vicolo Diavoletto, dove sono presenti affreschi e opere del nostro patrimonio artistico, dal 1700 ad oggi.

All'interno della **Sala BCC Città&Cultura**, nei locali adiacenti alla Sede faentina di Piazza della Libertà, dedicata alla forma-

zione e alla cultura, è possibile ammirare una mostra d'arte contemporanea permanente, a cura del Museo Internazionale delle Ceramiche e una biblioteca ricca di volumi per coniugare passato e presente, ospitata nei suggestivi sotterranei dei locali riqualificati.

### UNA BELLA SCOPERTA

Una simpatica e piacevole novità ha caratterizzato la giornata di sabato: un gruppo di ragazze che frequenta il 5° anno del corso di Turismo presso l'Istituto Oriani di Faenza ha accolto l'invito a par-

tecipare ad una delle visite programmate. Al termine, la guida si è soffermata con loro per raccontare la propria storia professionale, il percorso di studi intrapreso, le difficoltà e le tante soddisfazioni di un

mestiere che, chissà, un giorno potrebbe essere anche quello delle ragazze, che proprio quest'anno si diplomeranno. È stato un momento molto piacevole e gratificante anche per la nostra BCC, specie

quando, con una battuta, le ragazze hanno raccontato che non si sarebbero mai aspettate di visitare un "piccolo palazzo Milzetti" di cui sono convinte e appassionate fans.

