

**SOCI**

Bilancio: raccolta a 6,3 miliardi e patrimonio a 420 milioni di euro  
pagina 2

**BANCA**

Dal caro energia alla cessione dei crediti: sempre vicini al territorio  
pagina 3

**GIOVANI**

Borse di studio 2022, candidature aperte  
pagina 4

# LA BCC informa

**03**  
marzo  
2022

Direttore Generale: Gianluca Ceroni  
www.labcc.it

Credito Cooperativo ravennate, forlivese e imolese Soc. coop.



**LA BCC incontra i Soci**

Gli eventi si svolgeranno in modalità **WEBINAR** tramite piattaforma Zoom. Effettuata l'adesione, nelle modalità riportate sotto, i Soci riceveranno via email apposito link per il collegamento.  
Ogni Socio è invitato a partecipare all'incontro della propria Area Territoriale.

- **LUNEDÌ 21 MARZO 2022 ORE 18.15 ROMAGNA CENTRO**
- **GIOVEDÌ 24 MARZO 2022 ORE 18.15 IMOLA**
- **MERCOLEDÌ 30 MARZO 2022 ORE 18.15 LUGO**
- **VENERDÌ 1 APRILE 2022 ORE 18.15 RAVENNA**
- **LUNEDÌ 4 APRILE 2022 ORE 18.15 FORLÌ**
- **MERCOLEDÌ 6 APRILE 2022 ORE 18.15 FAENZA**

**ADESIONI:**

- www.labcc.it
- Contact Center 0546.690390 (dal lunedì al venerdì 8.20/13.20 - 14.30/16.30)
- Presso le Filiali della Banca

**L'economia che ri-genera il futuro**

A tutti i Soci partecipanti verrà inviato, il giorno successivo all'evento, **UN VOUCHER BUONO SCONTO DEL VALORE DI 10 € DA UTILIZZARE PRESSO UNO DEI PUNTI VENDITA DELLA COOPERATIVA AGRINTESA.**



GRUPPO BCC ICCREA

## Cari Soci,

anche l'Assemblea dei Soci che si terrà entro il mese di aprile 2022 si svolgerà per il tramite del "rappresentante designato", nel nostro caso del Notaio, e quindi con modalità a distanza, come avvenuto nei due anni precedenti. Si tratta di una decisione assunta a livello di Gruppo per tutelare la salute dei Soci, dei dipendenti e di tutti coloro che sono coinvolti nell'organizzazione di tale appuntamento, in quanto sono ancora vigenti diversi vincoli all'incontro fra le persone. Ciò è confermato anche dalle modalità di accesso alle filiali, che sono state assunte recentemente in ottemperanza alle disposizioni di Legge.

In ogni caso, verranno fornite esaustive informazioni sui temi inseriti all'ordine del giorno e, inoltre, sarà sempre possibile intervenire - con gli strumenti previsti - per formulare domande o proposte pertinenti con le materie da trattare.

Vi ricordo che verrà sottoposto all'Assemblea il Bilancio di esercizio al 31.12.2021, che presenta risultati estremamente positivi, in linea con quelli del 2020 - come viene riportato in queste pagine - che consentono alla BCC di proseguire e incrementare la propria attività creditizia e di raccolta rivolta alle famiglie e alle imprese del territorio, con una particolare attenzione alle esigenze delle realtà sociali, sportive, sanitarie, scolastiche e dell'associazionismo locale. Nel 2021 abbiamo ulteriormente consolidato il nostro percorso di integrazione all'interno del Gruppo con il passaggio al nuovo sistema informatico e alla nuova piattaforma internet banking, un percorso che ha richiesto attenzione e collaborazione anche da parte di tutti noi Soci e clienti, oltre che da parte dei dipendenti impegnati a garantire qualità ed efficienza nel servizio.

L'Assemblea di quest'anno dovrà provvedere anche al rinnovo delle cariche sociali e, in particolare, dei rappresentanti dei Soci

nel Consiglio di Amministrazione. Nell'ottica del rinnovamento e del ricambio generazionale, anche allo scopo di apportare nuove energie all'attività di sviluppo della BCC, il Consiglio nella predisposizione della lista di candidati ha ricercato la rappresentanza territoriale e di tutte le categorie che compongono la base sociale, nel rispetto dei vincoli normativi relativi ai requisiti sostanziali previsti per gli esponenti di una grande BCC come la nostra. Il procedimento elettorale è in corso e appena possibile verranno fornite ulteriori specifiche sul tema. Concludo invitando tutti i Soci a partecipare ai consueti incontri informativi che solitamente proponiamo prima dello svolgimento dell'Assemblea: anche questi si terranno a distanza, con collegamento online tramite piattaforma Zoom sulla base del calendario qui sopra esposto.

Il Presidente  
Secondo Ricci

**SOCI**

# Bilancio: raccolta a 6,3 miliardi e patrimonio a 420 milioni di euro

**I risultati del 2021 saranno presentati ai Soci durante gli incontri informativi che si svolgeranno online a partire dal 21 marzo 2022**

Sostegno al territorio, alle famiglie e alle imprese e consolidamento dei risultati: sono queste le direttrici che hanno orientato la gestione della Banca nel corso del 2021, che ha trovato sintesi nel Bilancio di esercizio approvato dal Consiglio di Amministrazione della Banca lo scorso 7 febbraio. I risultati saranno presentati ai Soci durante gli incontri informativi online in programma dal 21 marzo 2022.

## I risultati di bilancio

“Nel 2021 la Banca ha confermato il risultato dell'anno precedente con un utile di esercizio che si è attestato a 24 milioni di Euro - ha dichiarato il Direttore Generale Gianluca Ceroni -. La capacità reddituale della nostra Banca ha consentito un ulteriore rafforzamento del patrimonio di vigilanza che ha superato i 420 milioni di Euro e rappresenta il principale elemento a tutela di Soci e clienti. Il Total Capital Ratio (coefficiente patrimoniale calcolato come rapporto tra Fondi Propri e attività di rischio ponderate) ha superato il 19,5% e ci permette di garantire quel sostegno all'economia del territorio che, da sempre, ha contraddistinto la nostra Banca.”

Con una raccolta totale di 6,3 miliardi di Euro e impieghi verso clientela per 3,2 miliardi di Euro, il totale dei mezzi amministrati ha raggiunto i 9,5 miliardi di Euro a conferma della fiducia dimostrata negli anni da Soci e clienti.

## Qualità del credito

LA BCC ha dato sostegno sia alle attività produttive con circa 285 milioni di Euro di nuovi finanziamenti alle imprese, sia alle famiglie con oltre 2.800 mutui casa per circa 355 milioni di Euro e un incremento di oltre il 40% rispetto all'anno precedente.

La Banca ha continuato a porre la massima attenzione al presidio sulla qualità del credito, che si è concretizzato in azioni mirate alla riduzione dello stock di deteriorato con strategie di



Secondo Ricci, Presidente

copertura e di de-risking. La prudente gestione e gli interventi straordinari hanno permesso alla Banca di proseguire il percorso di miglioramento dell'incidenza del credito deteriorato netto sul totale credito netto, portandola fino all'1,8%, rispetto al 3,5% dell'anno precedente. Tali risultati consentono alla cooperativa di continuare a concedere credito alle imprese del territorio (è di qualche giorno fa la proposta di finanziamenti a sostegno del “caro energia”) e mantenere aperta la possibilità di acquisto dei crediti fiscali.

## Soci e territorio

Il Presidente Secondo Ricci ha commentato i risultati dell'anno 2021: “Voglio ringraziare i 33.597 Soci per la fiducia che ci riservano, che favorisce il percorso di crescita della nostra cooperativa. Un percorso che parte dal basso, dalla comunità e dal territorio che abitiamo, il cui sviluppo sostenibile rappresenta la nostra priorità d'azione. I buoni risultati derivanti dalla prudente gestione adottata ci permettono di confermare un plafond di 1,8 milioni di euro da destinare alle erogazioni liberali di beneficenza e sponsorizzazioni sociali, che costituisce il nostro “dividendo” al territorio, e di



Gianluca Ceroni, Direttore Generale

consolidare i benefici offerti ai Soci in particolare per promuovere adeguati livelli di coperture assicurative e previdenziali. Il Consiglio di Amministrazione ha inoltre proposto di distribuire parte dell'utile ai Soci sotto forma di dividendo in misura dell'1,5%.”

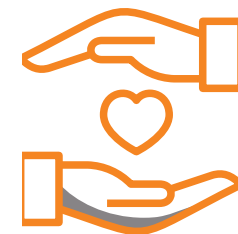

**33.597 SOCI**  
**1,8 MLN DI EURO**  
**AL TERRITORIO**  
Si amplia la base sociale  
e il sostegno alla comunità



**420 MLN DI EURO**  
**PATRIMONIO DI VIGILANZA**  
Il risultato positivo dell'esercizio 2021  
rafforza il patrimonio della Banca

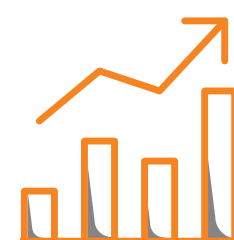

**TOTAL CAPITAL RATIO**  
**OLTRE IL 19,5%**  
L'indicatore è garanzia della capacità di  
erogare credito all'economia locale



Alune delle nostre filiali sul territorio

## BANCA

# Dal caro energia alla cessione dei crediti: sempre vicini al territorio

## Al fianco di imprese e famiglie per affrontare questo periodo di costi in aumento

In questi primi mesi dell'anno abbiamo lavorato assiduamente per dare valore al nostro ruolo di Banca del territorio per il territorio. Lo abbiamo fatto sostenendo imprese e famiglie in un periodo particolarmente complesso per via dell'aumento dei costi e dei rischi per la liquidità ad esso connessi.

### Cessione dei crediti fiscali

Le norme recentemente introdotte dal Governo hanno creato un po' di sconcerto tra gli operatori del settore, limitando la cessione multipla dei crediti fiscali e ciò alla luce di alcuni comportamenti fraudolenti, oggetto di indagini da parte dell'Agenzia delle Entrate. Inoltre, si è appreso dalla stampa che diversi istituti hanno sospeso l'acquisto dei crediti fiscali.

LA BCC continua ad essere sempre al fianco di famiglie e imprese. In virtù di una importante disponibilità del proprio cassetto fiscale, e al fatto di aver sostenuto sin da subito operazioni caratterizzate da trasparenza e correttezza di esecuzione, la Banca prosegue infatti l'acquisto di bonus edilizi, che porta in diretta compensazione dei propri tributi, e affianca privati e imprese con diverse soluzioni finanziarie per consentire la regolare esecuzione dei lavori, grazie anche alla fattiva collaborazione con professionisti ed imprese del territorio.

Con la cessione del credito fiscale a LA BCC, nel 2021 sono state 1.111 le pratiche per oltre 15 milioni di euro di Soci e clienti privati che hanno eseguito lavori



di efficientamento energetico o consolidamento sismico; le imprese invece hanno potuto liquidare fatture derivanti da lavori con sconto in fattura per 14,6 milioni di euro (305 pratiche).

Adottando un iter procedurale consolidato, la Banca assiste i Soci e clienti nelle attività preparatorie, strumentali e funzionali alle operazioni di cessione del credito fiscale, grazie anche alle sinergie sviluppate a livello di Gruppo BCC Iccrea con primarie società specializzate al fine di consentire alla Banca l'acquisto del credito di imposta in totale sicurezza.

LA BCC infine raccomanda ai propri Soci e clienti di affidarsi a professionisti e imprese del no-

stro territorio e scegliere le opportunità più consolidate e concrete per rendere la propria casa più efficiente dal punto di vista energetico.

### Caro energia

LA BCC ha messo a punto un intervento che garantirà alle aziende la liquidità necessaria a contrastare nell'immediato il "caro energia", che rischia di compromettere la continuità dei processi produttivi.

Fino al 30 aprile, le aziende operanti nell'area di competenza della Banca potranno richiedere un finanziamento a condizioni agevolate di importo massimo 100.000 euro e durata fino a 45 mesi, di cui 9 di preammorta-

mento. L'importo massimo concedibile verrà calcolato in base all'effettivo aumento del costo energetico subito dall'azienda.

La crisi energetica che si sta profilando in questo inizio 2022 ci impone di sostenere le imprese del territorio affinché possano nel breve periodo fare fronte a questa nuova emergenza. Il nostro contributo come banca locale è quello di fornire alle aziende delle soluzioni di finanziamento che consentano di posticipare più avanti nel tempo i pagamenti di queste prime bollette dell'anno, senza oneri eccessivi e a tassi più bassi del mercato. L'auspicio, ovviamente, è che i prezzi dell'energia possano tornare nei prossimi mesi a livelli più sostenibili.

## Quanto conosci la tua BCC?

1

Che cos'è il Prodotto Bancario Lordo?

- il totale della raccolta da clientela
- il totale dei mezzi amministrati (raccolta e impieghi)
- il totale degli impieghi alla clientela

2

LA BCC ha un TCR (Total Capital Ratio - indicatore di solidità) del 19,63%, valore ampiamente superiore al minimo regolamentare. Qual è il minimo richiesto dalla norma?

- 6,5%
- 8%
- 10,5%

3

L'incidenza del credito deteriorato netto sul totale del credito netto è un indicatore di qualità del credito, che esprime un risultato positivo quanto più il valore tende a diminuire.

- Vero
- Falso

4

LA BCC destina ogni anno una percentuale dell'utile di esercizio al fondo nazionale per la promozione e lo sviluppo della cooperazione, ai sensi dell'art. 11 della Legge 59/1992. In che misura?

- 2%
- 3%
- 5%

## GIOVANI

# Borse di studio 2022, candidature aperte

## Torna il Bando annuale promosso dalla Banca in collaborazione con Fondazione Dalle Fabbriche-Multifor

Sono aperte le candidature per la partecipazione al Bando annuale, promosso dalla Banca in collaborazione con la Fondazione Giovanni Dalle Fabbriche-Multifor, per l'assegnazione di 43 borse di studio rivolte ai giovani (suddivise nelle diverse categorie) per un controvalore di Euro 50.000, cui si aggiunge il premio "Luigi e Giuseppe Piazza" di Euro 1.250. LA BCC, inoltre, finanzia con un contributo complessivo di 36.000 Euro il progetto "Crescita Professionale" che prevede l'erogazione di 18 borse di lavoro tirocinio: una occasione di inserimento professionale per i giovani nelle imprese del territorio aderenti all'iniziativa.

### Borse riservate a Soci e figli dei Soci

Le 39 borse di studio e progetto sono riservate ai Soci e figli di Soci e suddivise nelle seguenti categorie: **A - Progetti** (n. 4 borse di ricerca da 1.250 Euro ciascuna - totale 5.000 Euro), da assegnare a fronte di progetti su temi concernenti l'attuazione degli obiettivi dell'Agenda Onu 2030 e altri temi di rilevante interesse economico e scientifico integrati da una appendice di analisi circa l'impatto sulla realtà economica, sociale e culturale nella Regione Emilia-Romagna

o nel territorio locale; **B - Tesi di laurea magistrale** (n. 35 borse di studio da 1.000 euro ciascuna - totale 35.000 Euro), da assegnare a neolaureati a fronte di tesi riguardanti qualsiasi indirizzo di studio, con votazione di 110 e lode. Il **Premio Piazza**, di 1.250 Euro, è destinato a laureati in Scienze dell'economia e della gestione aziendale o Scienze Economiche o Finanza, o a diplomati di istituti tecnici settore economico negli anni 2020 e 2021.

### Borse di tirocinio e di ricerca aperte a giovani del territorio

Le 4 borse di ricerca (**categoria C**), del valore di 2.500 Euro ciascuna, sono aperte ai giovani residenti o domiciliati nei Comuni di insediamento della Banca e confinanti, e vertono sulle seguenti tematiche: **C1** - "Promuovere i comportamenti protettivi per la salute verso il COVID-19 attraverso la comunicazione persuasiva sociale. La costruzione di messaggi persuasivi per la popolazione del territorio." **C2** - "L'impatto sociale delle associazioni e organizzazioni del terzo settore sulle condizioni di vita di persone disabili e ai margini della vita sociale."

**C3** - "Workers buyout - Imprese in crisi "rigenerate" dai lavoratori. Casi di studio sulla sostenibilità delle esperienze vissute nel sistema cooperativo della Romagna."

**C4** - "Il crowdfunding tra investimento sostenibile (che soddisfa i criteri ESG) e investimento di impatto (per raggiungere e rispettare i 17 Goals dell'Agenda 2030). Il caso del crowdfunding promosso da LA BCC a favore delle attività sociali sul territorio e la sua valutazione di impatto."

Le 18 borse del Progetto "**Crescita Professionale**" (**categoria D**) prevedono l'effettuazione di un tirocinio semestrale presso le aziende convenzionate con la Fondazione Giovanni Dalle Fabbriche-Multifor.

### Premi CRAL

Confermato anche per il 2022 il bando promosso dal CRAL LA BCC per ricordare i dipendenti della Banca prematuramente scomparsi e dedicato ai giovani che si sono distinti per dedizione al prossimo, passione per lo sport e per lo studio. Il valore dei premi ammonta a 10.000 Euro e risulta così suddiviso: Premio della Bontà del valore di 4.000 Euro, Premio per lo Sport del valore di 2.000 Euro e Premio per la Scuola del valore di 4.000 Euro.

**I bandi sono disponibili sul sito [www.labcc.it](http://www.labcc.it). Termine di presentazione delle domande: 30 aprile 2022 compilando il form online sul sito. INFO: Ufficio Soci e Relazioni Esterne LA BCC 0546.690188 [soci@labcc.it](mailto:soci@labcc.it)**

## Quali sono le professioni di domani? Alla BCC Soci Academy incontriamo Matteo Mura

Quali sono i nuovi profili professionali legati alla transizione ecologica e digitale? Come si coniugano business e sostenibilità? Quali nuove competenze richiede il mercato del lavoro? Perché si parla di trans-disciplinarietà? Come si possono interpretare i dati in ottica di impatto ambientale e sociale? Quanto è importante per le aziende comunicare le politiche di sostenibilità?

Sono queste alcune delle domande che faremo all'ospite del terzo appuntamento di LA BCC SOCI ACADEMY, il format di formazione digitale promosso da LA BCC e dedicato ai Soci. Intervisteremo Matteo Mura, Professore Associato di Business Sustainability Dipartimento di Scienze Aziendali dell'Università di Bologna e Direttore del Centro per la Sostenibilità e i Cambiamenti Climatici della Bologna Business School. Non perderti la diretta giovedì 17 marzo dalle ore 17 sui canali social de LA BCC! Hai qualche domanda? Condividi sui nostri social o scrivi a [soci@labcc.it](mailto:soci@labcc.it).

## LA BCC Soci Academy

Ciclo di seminari online dedicati ai Soci

Giovedì 17 marzo  
ore 17:00 | Diretta streaming

Il seminario sarà trasmesso in diretta sui canali YouTube e Facebook e sul profilo LinkedIn della banca.

## LE PROFESSIONI DEL FUTURO NELLA TRANSIZIONE ECOLOGICA E DIGITALE

Ospite: **MATTEO MURA**

Professore Associato di Business Sustainability, Dipartimento di Scienze Aziendali, Università di Bologna Direttore del Centro per la Sostenibilità e il Cambiamento Climatico della Bologna Business School

## MUTUI

# Sempre più giovani mettono su casa: quali opportunità con LA BCC

**Fondo di Garanzia e agevolazioni fiscali per gli under 36 che decidono di acquistare un'abitazione. Intervista a Roberto Pesaresi, Responsabile Ufficio Marketing della Banca**



Nel 2021 le pratiche di mutuo casa erogate sono state oltre 2.800

LA BCC è da sempre vicina alle famiglie, il cui sogno, è quello di acquistare un'abitazione. È così?

“Direi di sì, questa evidenza è confermata dai numeri: nel 2021 le pratiche di mutuo casa erogate sono state oltre 2.800, un dato mai raggiunto in passato”.

**Quali sono i fattori che hanno contribuito a questi risultati?**

“Oltre alla preferenza tipica delle famiglie, come sopra ricordato, ci sono state combinazioni favorevoli, in termini di tassi applicati ai mutui, che il mercato esprime da tempo su livelli molto bassi, e di prezzo delle abitazioni non nuove, che non è particolarmente aumentato. Inoltre, la ripresa economica del 2021 ha spinto alcune famiglie a concludere un acquisto che avevano temporaneamente rimandato”.

**Secondo i dati che provengono da società di monitoraggio del mercato immobiliare la sorpresa è rappresentata dal numero di compravendite e mutui effettuate da giovani.**

“Sì, questa tendenza l'abbiamo riscontrata in particolare nella seconda metà dell'anno quando il Governo ha approvato il decreto Sostegni bis, introducendo importanti agevolazioni per gli under 36 che, con determinate condizioni (Isee familiare al di sotto dei 40.000 euro e appunto l'età), consente al giovane di non pagare le imposte che gravano sull'acquisto dell'abitazione, sia per case non nuove che per quelle acquistate dalle imprese. Inoltre, se il giovane necessita di un mutuo al 100% del prezzo di acquisto, può inoltrare una speciale richiesta al fondo Garanzia per la Casa, gestito da Consap, ed ottenere così una garanzia all'80% da parte del fondo, in sostanza dello Stato”.

**È un'ottima opportunità! LA BCC ha preparato delle offerte particolari per i giovani under 36?**

“Ci siamo attrezzati con proposte che intervengono con una riduzione delle spese pratiche e un tasso fisso all'1,30% promozionale molto competitivo, prenotabile fino a marzo 2022. Occorre però possedere i requisiti sopra richiamati, Isee familiare al di sotto dei 40.000 euro e garanzia del fondo per la casa all'80%, oltre all'età, i 36 anni non compiuti”.

**In questi giorni sentiamo molto parlare di inflazione e tassi in aumento. Vi preoccupano?**

“Oggettivamente la situazione è seria sul fronte delle bollette energetiche e del caro vita in generale. Speriamo che queste tensioni si possano affievolire. Tuttavia, chi ha comprato casa con un mutuo a tasso fisso non deve temere per la rata, che rimarrà tale per tutta la durata del mutuo. Per i nuovi clienti orientati al mutuo ci potranno essere dei rialzi dei tassi, che non dovrebbero però essere rilevanti. Le quotazioni rimangono sempre su livelli interessanti”.

**I giovani Soci e clienti BCC possono comprare casa con sufficiente serenità?**

“Certamente! Raccomandiamo sempre un'adeguata protezione con coperture assicurative sia sull'immobile che sulle persone coinvolte nel rimborso dei mutui, specie in nuclei composti da giovani, con progetti di allargamento della famiglia. Inoltre, se i nostri clienti intendono eseguire lavori all'interno e all'esterno delle proprie abitazioni il servizio di acquisto crediti fiscali dei Bonus edilizi da parte della Banca è una interessante opportunità da cogliere!”.

## NOVITÀ DAL GRUPPO

## BCC Pay: nasce una nuova realtà italiana e indipendente nel settore dei pagamenti digitali

**Il progetto è frutto della collaborazione tra Iccrea Banca e FSI (Fondo Strategico Italiano)**

La Capogruppo Iccrea Banca, e FSI hanno siglato una partnership strategica finalizzata allo sviluppo di BCC Pay, una nuova realtà nel settore dei pagamenti in Italia. BCC Pay è la società di monetica del Gruppo BCC Iccrea con circa 4 milioni di carte di pagamento, oltre 200 mila POS e circa euro 50 miliardi di euro di transato. L'accordo prevede l'investimento di FSI, il maggiore fondo corporate italiano, con una formula di investimento focalizzata sulla crescita trasformativa delle aziende ed

esperienza nel settore fintech, in BCC Pay. Ad esito dell'operazione, FSI e Iccrea Banca deterranno rispettivamente il 60% e il 40% della società.

Il mercato italiano dei pagamenti digitali è in crescita e presenta livelli di penetrazione ancora inferiori rispetto alla media europea. La partnership rappresenta un progetto italiano e indipendente, focalizzato sullo sviluppo di BCC Pay principalmente attraverso l'ampliamento dell'offerta e il costante miglioramento

del servizio; l'innovazione e la digitalizzazione (anche su mezzi di pagamento); il focus commerciale sulle BCC e le loro esigenze.

“Siamo molto soddisfatti di accrescere con questa operazione la capacità delle BCC del Gruppo di supportare al meglio i clienti, i soci e i territori, attraverso la maggiore qualità dell'offerta e la sicurezza dei pagamenti - ha commentato Mauro Pastore, Direttore Generale di Iccrea Banca -. Come maggiore gruppo bancario cooperativo italiano abbiamo il compito di favorire questi cambiamenti, con un percorso che offra ai nostri clienti, attuali e futuri, servizi al passo coi tempi e con le loro esigenze”.

**TERRITORIO**

# Crowdfunding: fino al 31 marzo “Insieme Facciamo Cultura”

## Aperta una call con Ginger Crowdfunding per supportare le realtà pubbliche e private attive in ambito culturale e artistico

Sarà aperta dal 1° al 31 marzo la call “Insieme Facciamo Cultura” promossa dalla nostra BCC, in collaborazione con Ginger Crowdfunding. La call individuerà le migliori progettualità legate all’ambito della cultura, collegate con il territorio di operatività della banca, potenzialmente più adatte alle dinamiche di una campagna di crowdfunding. L’obiettivo è di supportare tramite il crowdfunding le realtà, pubbliche e private, profit e non profit, attive in ambito culturale e artistico, sostenendo gli operatori del settore, fornendo loro l’opportunità di sfruttare le potenzialità del crowdfunding per raccogliere fondi, promuoversi sul territorio, migliorare il posizionamento sul web e avvicinare nuovi segmenti di pubblico. Le realtà selezionate avranno accesso a un percorso di formazione e accompagnamento al crowdfunding per acquisire

le competenze e gli strumenti utili a sviluppare una campagna di raccolta fondi online efficace. A questo si affianca anche un percorso di accompagnamento individuale dedicato allo sviluppo delle rispettive campagne. Terminato il percorso di formazione e accompagnamento, i progetti ritenuti adatti e pronti saranno pubblicati sulla piattaforma di crowdfunding Ideaginger.it per raccogliere fondi con il contributo economico della Banca. A titolo esemplificativo l’iniziativa si propone di supportare la creazione di prodotti e servizi d’arte, culturali, musicali e in ambito audiovisivo; progetti di valorizzazione e conservazione del patrimonio culturale, museale, artistico e storico; progetti volti a realizzare iniziative quali mostre, eventi e festival di valore culturale; progetti volti a coinvolgere bambini e ragazzi



in iniziative culturali; spettacoli e laboratori di teatro e danza; progetti artistici, editoriali, audiovisivi e musicali in genere. Lunedì 14 marzo alle 16:30 si terrà un evento online informativo per rispondere alle doman-

de relative alla call, alla modalità di partecipazione, alla tipologia di progetti ricercati e alle premialità offerte da LA BCC. È necessaria l’iscrizione. Il bando completo è disponibile sul sito [www.labcc.it](http://www.labcc.it).

## Una qualità dell’aria migliore negli Istituti faentini



La visita all’Ist. Bucci

Sono tante le necessità emerse nelle scuole per garantire agli studenti una fruizione in sicurezza degli ambienti: fra questi anche i sistemi di areazione. La nostra BCC ha accolto la richiesta di sostegno proveniente dagli istituti superiori Bucci e Oriani di Faenza, di cui la Banca è tesoriere, per dotare i plessi di strutture adeguate, disponendo un contributo complessivo di 14.000 euro.

“Grazie al contributo che LA BCC erogherà all’Istituto “L. Bucci”, la scuola potrà implementare la sua dotazione di apparecchi destinati a migliorare la vivibilità degli ambienti in cui i ragazzi trascorrono molte ore. La salubrità dell’aria si conferma, proprio nella situazione creata dalla epidemia COVID-19, come essenziale per la salute e il benessere. L’acquisto di 13 nuovi sanificatori d’aria è un ulteriore importante passo

avanti in questa direzione.” ha dichiarato Gabriella Gardini, dirigente del Bucci. “Con questa donazione, LA BCC conferma la forte attenzione verso le giovani generazioni e la prevenzione, tramite interventi di mutualità in un’ottica di rete e collaborazione ormai pluriennale con l’Istituto Oriani. Tale generosità consente alla scuola di continuare a migliorare la qualità e gli stili di vita degli studenti e, indirettamente, delle famiglie.” ha affermato Fabio Gramellini, Dirigente scolastico dell’Oriani. I dirigenti scolastici hanno espresso i propri ringraziamenti in occasione della visita alle scuole effettuata il 24 febbraio 2022 dal rappresentante dell’Area Territoriale di Faenza LA BCC, Giacomo Severi, unitamente all’Assessore all’Istruzione Martina Laghi e al Consigliere Provinciale Maria Luisa Martinez.

## Una camera tra fantasia e realtà

Fantasia e realtà per avere un ambiente dinamico, bizzarro, flessibile, fashion ma allo stesso tempo pratico dove vivere, magari dopo aver vinto alla lotteria. È stato questo il motivo ispiratore della nona edizione del concorso “La mia camera ideale” indetto dall’indirizzo Costruzioni Ambiente e Territorio (CAT) dell’IT Oriani di Faenza, con il patrocinio del Collegio provinciale dei Geometri e dei Geometri Laureati, e de LA BCC. La Banca ha premiato i vincitori con una carta prepagata.

Nella foto Giacomo Severi, Capo Area Territoriale di Faenza, premia uno dei ragazzi partecipanti.



## TERRITORIO

# Sosteniamo gli studenti di Ingegneria Aerospaziale

**Donati 3.000 euro al Campus di Forlì per la realizzazione di un razzo-sonda all'interno delle attività laboratoriali**

Pronti per una "missione spaziale": gli studenti di Ingegneria Aerospaziale di Forlì hanno interamente ideato, progettato e realizzato un modello di razzo "sounding rocket" per un lancio dal campo di volo di Villafranca. "Letteralmente - spiega Fabrizio Ponti, professore ordinario del Dipartimento di Ingegneria Industriale e componente del corso integrato propulsione aerospaziale presso il Campus di Forlì - si tratta di un razzo-sonda in grado di raggiungere basse quote trasportando un carico utile - o *payload* - di massa definita". Il razzo costituisce la prima realizzazione di un prototipo, risultato dello "Student Rocket Challenge", che ha permesso ad alcuni studenti dei corsi di Ingegneria Aerospaziale e Meccanica del Campus di Forlì, di mettere in pratica le conoscenze acquisite durante il loro percorso di laurea e di cimentarsi nella progettazione e costruzione di un modello in scala, alimentato con propellente solido.

Gli obiettivi del "challenge" sono sia di avvicinarsi il più possibile, con la previsione teorica, all'altezza massima che sarà raggiunta dal razzo (intorno al centinaio di metri), sia riportare a terra intatto il *payload*, rappresentato da un uovo di quaglia (sinonimo di un oggetto fragile), contenuto all'interno di un apposito vano realizzato nell'ogiva del razzo stesso.

La Student Rocket Challenge costituisce una stimolante sfida tra studenti motivati a raggiungere gli obiettivi della competizione, ma anche un'attività dallo spiccato interesse pedagogico, poiché mira a favorire la maturazione di collegamenti interdisciplinari nei partecipanti e il consolidamento delle loro conoscenze.

L'iniziativa è stata possibile grazie a una donazione di 3.000 euro della nostra BCC che ha consentito lo svolgimento di attività laboratoriali in presenza presso il campus.



## Occupazione e inclusione sociale attraverso il microcredito. Siglato accordo con PerMicro

Lo scorso 7 febbraio 2022 la nostra BCC ha deliberato l'adesione al protocollo d'intesa tra PerMicro e il Gruppo Bancario Cooperativo Iccrea per favorire l'accesso al credito e l'inclusione finanziaria. PerMicro è una tra le più importanti società di microcredito in Italia e opera con l'obiettivo di creare occupazione e inclusione sociale attraverso l'erogazione professionale di crediti e microcrediti, l'educazione finanziaria e l'offerta di servizi di avviamento e accompagnamento all'impresa. PerMicro si rivolge a persone motivate e competenti con una buona idea imprenditoriale e a soggetti con esigenze finanziarie primarie (salute, formazione) esclusi dai tradizionali canali del credito per insufficiente storia creditizia o precaria posizione lavorativa. "Questa ulteriore collaborazione si aggiunge alle altre già avviate - afferma Livia Bertocchi, Welfare Community Manager de LA BCC - con enti del nostro territorio, come la Fondazione Giovanni Dalle Fabbriche - Multifor, e nazionali come l'Ente Italiano per il Microcredito. Stiamo costruendo una rete di opportunità per favorire l'inclusione sociale."

## LA BCC partner del progetto "Cronisti in classe"

Continua la partnership fra LA BCC e Il Resto del Carlino per l'iniziativa "Cronisti in classe", promossa per rafforzare cultura e giornalismo. Da sempre questo evento è sponsorizzato dalla Banca perché rappresenta una bella occasione di crescita.

"Il progetto è fondamentale per formare coscienza critica e maggiore consapevolezza di ciò che avviene nella vita di tutti i giorni. I ragazzi, cimentandosi nel ruolo di scrittori, vengono aiutati nella comprensione di temi sociali ed economici sin da piccoli - afferma il capo area territoriale di Forlì de LA BCC Gianguglielmo Ragni -. Questo sarà elemento fondamentale per formare utenti e cittadini più consapevoli e attrezzati per affrontare la vita".



Gianguglielmo Ragni capo area territoriale di Forlì



# Il mutuo + adatto alle tue esigenze

Ancora + agevolazioni  
per giovani under 36!

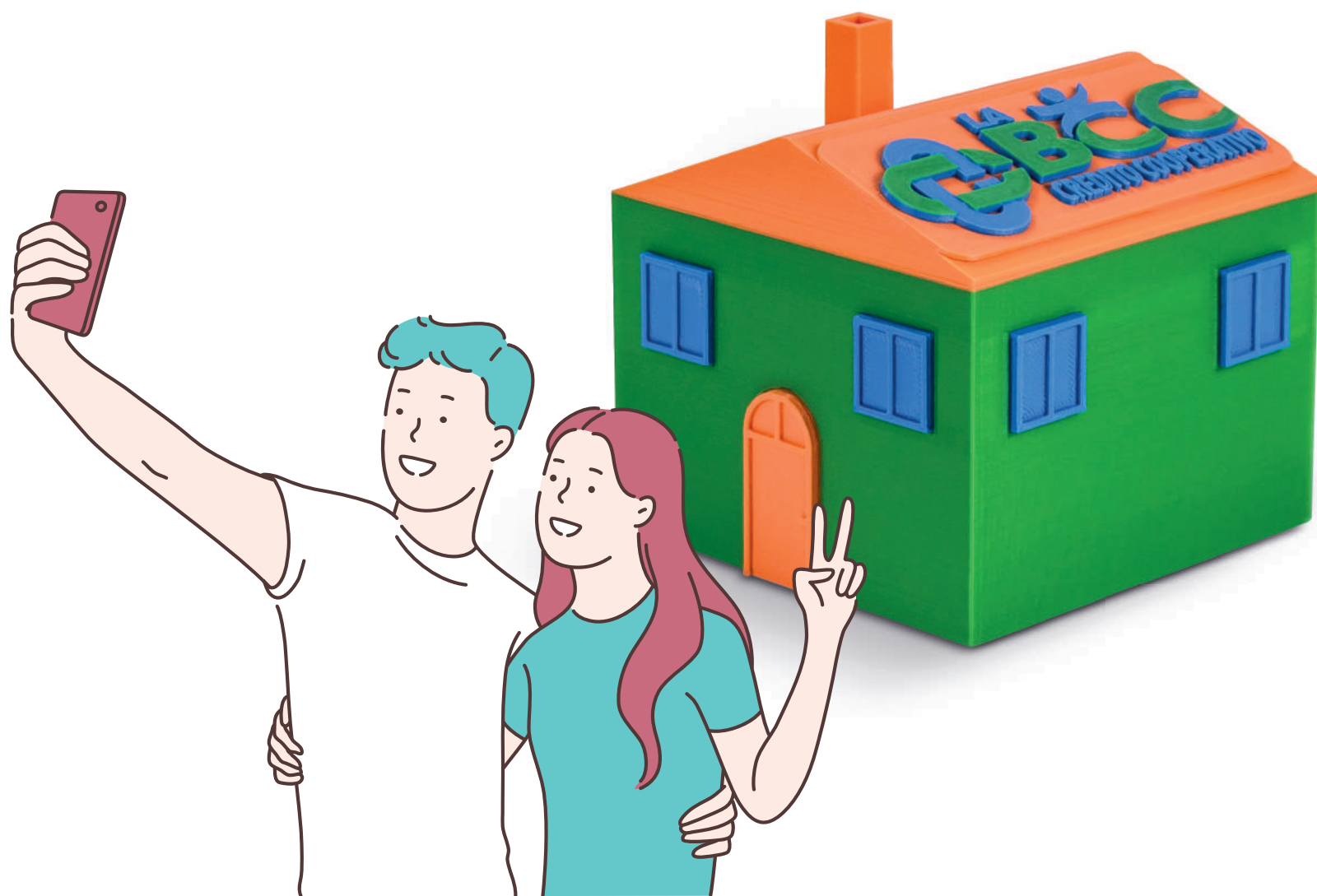

www.labcc.com

- + assistenza su misura
- + coperture assicurative
- + soluzioni da confrontare
- + sicurezza per il tuo futuro
- + protezione per la tua famiglia
- + flessibilità nel piano di rimborso



BANCA ADERENTE AL  
**Gruppo Bancario Cooperativo Iccrea**

[WWW.LABCC.IT](http://WWW.LABCC.IT)

Messaggio pubblicitario con finalità promozionale. Le condizioni contrattuali ed economiche praticate sono riportate nelle "Informazioni Generali sul Credito Immobiliare offerto ai Consumatori", disponibili presso le nostre filiali e sul sito [www.labcc.it](http://www.labcc.it)

