



Per i bambini, per l'ambiente

Abbiamo scelto di dedicare la copertina di questo numero di BCC INFORMA ad un regalo, molto gradito, che ci è stato fatto dagli alunni della Scuola Primaria Sacro Cuore di Lugo: un bel disegno che tanto racconta e altrettanto ci insegna.

In prossimità delle festività natalizie 2019 la nostra Banca ha donato ai ragazzi dell'Istituto lughese delle borracce, per responsabilizzare i bambini alla riduzione dei consumi di plastica monouso. "Un dono che è servito - come ci ha raccontato la Dirigente Scolastica - per svolgere attività didattica di sensibilizzazione sul tema del rispetto dell'ambiente e della cura del creato". I bambini della scuola hanno "visualizzato" il loro grazie attraverso questo ed altri disegni. Nella sua semplicità ma anche ricchezza, questo disegno richiama il ruolo che la nostra Banca vuole esercitare per lo sviluppo sostenibile del territorio.

Continua a pagina 8



Qualità certificata, protezione, fiducia: perché affidarsi a Bancassicurazione BCC

ALLE PAGINE 4 e 5

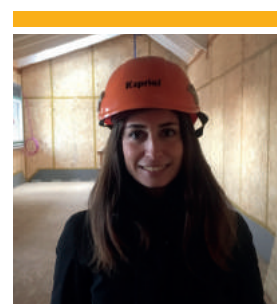

Ambiente: Giovani Soci alla scoperta della prima casa "passiva" certificata a Ravenna

A PAGINA 6



Vi presentiamo i vincitori dell'edizione 2019 del "Compleanno Socio"

A PAGINA 7

SOCI

Manifestazioni sociali: ecco le anteprime 2020

UN IMPEGNO CONCRETO PER I SOCI CHE CONTRIBUISCONO ALLA CRESCITA DELLA BANCA

Tutto pronto per le anteprime delle manifestazioni sociali 2020 tra tante conferme e alcune novità. Anche quest'anno il Consiglio di Amministrazione ha deliberato una serie di benefit/sconti commerciali per i Soci: un impegno concreto e tangibile che rappresenta anche un ristoro immediato e consistente della partecipazione sociale detenuta, un buon motivo quindi per essere Socio (oppure diventarlo!). Nel 2019 sono stati oltre 10.000 i Soci che hanno partecipato alle manifestazioni, una presenza costante che auspichiamo possa aumentare nel 2020, perché una partecipazione attiva della base sociale alla vita della cooperativa è presupposto per la sua crescita e rafforzamento.

Come aderire alle Manifestazioni Sociali

Il Socio può aderire:

- dall'Area Riservata Soci del sito internet della Banca www.labcc.it;
- chiamando il Contact Center dedicato 0546.690390 (attivo dal lunedì al venerdì ore 8.20 - 13.20 / 14.30 - 16.30);
- presso le Filiali BCC.

Le prenotazioni sono attive dal 3 febbraio 2020. Tutte le informazioni di dettaglio relative agli eventi sono disponibili sul sito www.labcc.it



NOVITÀ 2020: SETTIMANA DELLA PREVENZIONE ONCOLOGICA

L'ambulatorio mobile dell'ANT sarà attivo lunedì 9 marzo a Faenza Via San Silvestro 2/2, piazzale antistante la Filiale; martedì 10 marzo a Forlì Piazzale della Pieve 2/A, a fianco della Filiale San Martino; mercoledì 11 marzo a Imola Via Emilia 212, di fronte alla Filiale; giovedì 12 marzo a Ravenna Viale Berlinguer 12, di fronte alla Filiale; venerdì 13 marzo a Lugo Largo Calderoni, di fronte alla Chiesa di S. Onofrio. I Soci possono prenotare la visita al centralino ANT 051 7190111 (dal 17 febbraio 2020 lun-ven ore 9.00-12.00). La prenotazione è obbligatoria.

Scegli la combinazione più adatta a te!
Per l'anno 2020 il Socio può scegliere in alternativa:

Manifestazioni Sociali



1 bonus Tutela Assicurativa **+** **1 bonus** Previdenza Integrativa

1 evento delle manifestazioni sociali (conviviale/culturale/sportivo/salute/benessere) **+** **1 bonus** Tutela Assicurativa o Previdenza Integrativa

Progetto Tutela Socio



Salute: dalla “Settimana della prevenzione oncologica” alle convenzioni con cliniche e dentisti



La salute è uno dei maggiori temi di interesse dei nostri Soci e LA BCC si impegna per la sensibilizzazione delle persone alla prevenzione. La novità 2020 è la “Settimana della prevenzione oncologica” per la diagnosi precoce del melanoma: dal 9 al 13 marzo 2020 l’ambulatorio mobile della Fondazione ANT sosterrà presso alcune filiali BCC, dove saranno effettuate visite totalmente gratuite, previa prenotazione (info nel box pagina a fianco). È stato inoltre ampliato l’elenco delle strutture convenzionate pres-

so le quali il Socio può effettuare specifici check-up a tariffe esclusive (che scontano un contributo BCC di 50 Euro). Oltre alla rete dei dentisti ANDI delle Province di Ravenna e Forlì-Cesena, sono convenzionati: Domus Nova e San Francesco (Ravenna); Astrea, GVM San Pier Damiano, Physiomedica e Biostudio Jonas (Faenza); GVM Primus Medical Center (Forlì); GVM Lucia Magnani Health Clinic (Castrocaro Terme e Terra del Sole); Valsalva (Imola) Salus, Aquatic Center Medical Center, Demetra (Lugo).

Eventi: visite guidate gratuite alle mostre del territorio e grandi concerti di musica barocca



Torna l’appuntamento con la cultura alla scoperta delle grandi mostre e dei musei del territorio: insieme alla BCC si possono prenotare le visite guidate gratuite alla mostra “Ulisse. L’arte e il mito” ai Musei San Domenico di Forlì (21 e 28 marzo e 4 aprile); “Picasso. La sfida della ceramica” al Museo Internazionale delle Ceramiche di Faenza (22 e 29 marzo); “Paolo Roversi. Studio Luce” al Museo d’Arte della Città di Ravenna (19 aprile e 10 maggio). Per gli appassionati

di musica barocca in arrivo la novità 2020: la possibilità di partecipare alla prima edizione del “Festival Humana Follia” organizzato da Accademia Bizantina scegliendo uno dei concerti tra quelli in programma: “La porta del Paradiso” a Faenza Teatro Masini (9 marzo); “L’Arte della Fuga - BWV1080” a Bagnacavallo Teatro Goldoni (11 marzo); “Venezia Stravagante” a Forlì Teatro Fabbri (13 marzo). Il Socio può partecipare alla mostra o al concerto accompagnato da un ospite.

Prevenzione: 75 Euro di sconto su assicurazioni e previdenza integrativa



Diffondere la cultura dell’assicurazione e garantire al Socio maggiore benessere per sé e per la propria famiglia è l’obiettivo del Pro-

getto Tutela avviato dalla BCC sin dal 2015. Il progetto Tutela Assicurativa riconosce al Socio un bonus sconto commerciale di 75 Euro per la sottoscrizione o il rinnovo di una polizza assicurativa a tutela dei molteplici rischi connessi alla famiglia, al patrimonio, alla salute e all’attività lavorativa. Lo sconto commerciale è relativo a specifiche polizze individuate dalla Banca. Il progetto Previdenza Integrativa riconosce al Socio un bonus sconto commerciale di 75 Euro per l’adesione o per un versamento minimo integrativo ad un fondo pensione. Lo sconto commerciale è relativo ad uno specifico Fondo Pensione individuato dalla Banca. Chiedi maggiori informazioni in Filiale!

L’agenda del Socio

Ricorda che...

FEBBRAIO	
01	S
02	D
03	L
04	M
05	M
06	G
07	V
08	S
09	D
10	L
11	M
12	M
13	G
14	V
15	S
16	D
17	L
18	M
19	M
20	G
21	V
22	S
23	D
24	L
25	M
26	M
27	G
28	V
29	S

A LUGO PAELLA DI SOLIDARIETÀ CON I GIOVANI SOCI LA BCC PER SOSTENERE LA CAMPAGNA DI CROWDFUNDING “UNA PALESTRA PER RICOMINCIARE”

REGISTRATI ALL’AREA RISERVATA SOCI SUL SITO WWW.LABCC.IT E SCARICA IL RIEPILOGO “LE TUE AZIONI BCC” AL 31.12.2019!

TORNANO I WORKSHOP INFORMATIVI SUL CROWDFUNDING IN COLLABORAZIONE CON IDEAGINGER

DAL 20 FEBBRAIO DISPONIBILE IL BANDO BORSE DI STUDIO E DI RICERCA 2020! UNA OPPORTUNITÀ PER I GIOVANI DEL TERRITORIO!

Speciale Bancassicurazione
IL PRODOTTO

LA NOSTRA CASA È UN BENE PREZIOSO: PROTEGGIAMOLA

Quanti sacrifici per acquistare una casa e quanti calcoli, ragionamenti e timori accompagnano la scelta. La casa è per una larga parte di italiani il bene più prezioso, il sogno di una vita. Ma ancora troppo spesso non la si protegge e si rimane esposti al rischio che subisca danni, anche seri.

Tanti sono i possibili imprevisti al fabbricato; pensiamo, per esempio, a infiltrazioni o allagamenti dovuti alla rottura accidentale di un tubo, a danneggiamenti causati da eventi atmosferici di particolare violenza, danni all'impianto elettrico conseguenti all'azione di un fulmine, incendi o atti vandalici.

Le polizze assicurative sulla casa intervengono proprio in situazioni di questo tipo, rimborsando al proprietario le spese sostenute per riparare il danno. Tipicamente si intendono ricompresi nel fabbricato i locali dell'abitazione con i relativi impianti fissi, le parti comuni se si assicura un appartamento in condominio, il garage e ogni altra installazione a servizio dell'immobile considerata fissa e non espressamente esclusa. Oltre ai danni al fabbricato, pagando un modesto premio aggiuntivo, **si possono assicurare i beni in esso contenuti**, quali mobili, arredamento e quant'altro serve ad uso domestico e personale.

Prima della sottoscrizione di una polizza sulla casa è importante valutare col proprio consulente assicurativo non solo che garanzie attivare ma anche come e quanto assicurare: chiarire quindi se ci sono esclusioni, franchigie o limiti di indennizzo e **capire se la polizza è a "primo rischio assoluto" o a "valore intero"**. Nel primo caso potrà venire rimborsato un importo fino al massimale indicato in polizza, nel secondo l'indennizzo verrà commisurato al rapporto tra il massimale assicurato ed il valore di ricostruzione dell'immobile - è pertanto sempre opportuno assicurare quest'ultimo valore per non subire decurtazioni dell'indennizzo.

Ma come far scattare le garanzie in presenza di un danno?

Al verificarsi del sinistro, il cliente assicurato deve fare una denuncia (cioè una dichiarazione di quanto avvenuto) alla Compagnia assicuratrice, tenere foto

del danno, preventivi di riparazione ed eventuali pezzi già sostituiti. Il perito incaricato si recherà in loco per visionare tutti gli elementi di prova forniti e determinare in termini economici il danno subito. Se l'evento è incluso tra le coperture fornite dalla Compagnia, verrà corrisposto l'indennizzo tramite bonifico bancario o, a scelta dell'assicurato, concordato l'invio di un artigiano, incaricato e pagato dall'assicurazione, che si occuperà della sistemazione (cd Riparazione in forma specifica).

Le polizze sulla casa rappresentano dunque un supporto economico importante e, con cifre contenute, forniscono una protezione efficace al patrimonio familiare. Per questo motivo LA BCC le ha messe al centro della propria consulenza assicurativa e ne incentiva il collocamento tra i propri Soci e clienti. In particolare **per i Soci sono previsti sconti** dedicati ed è stato introdotto da alcuni anni un bonus sconto commerciale di 75 euro da accreditare agli assicurati che pagano un premio annuo superiore ai 200 euro.

I consulenti di filiale sono a disposizione per rilasciare preventivi e fornire ogni eventuale informazione sulle garanzie sottoscrivibili.

LE STATISTICHE

L'80% circa delle famiglie in Italia è proprietaria di un immobile ma solo il 46% delle case è assicurato.

Ancora troppo spesso si assicura l'immobile soltanto perché la "polizza incendio" è obbligatoria per chi contrae un mutuo ipotecario. Si stima che solo un 10% delle case libere da mutuo siano assicurate e questo è un dato che riflette una scarsa propensione ad affidarsi alle assicurazioni in generale. Basti pensare che in Italia, nell'anno 2018, l'incidenza sul PIL dei premi a protezione dei beni, della salute e del patrimonio (esclusa l'auto) è stata pari all'1% rispetto ad una media europea del 2,6%.



Tra gli imprevisti al fabbricato più comuni c'è la rottura accidentale di un tubo che genera allagamenti o infiltrazioni

Speciale Bancassicurazione
I PARTNER ASSICURATIVI

ASSIMOCO: PROMUOVIAMO BENESSERE PER TUTTI

IL GRUPPO HA SCELTO DI VIVERE I CAMBIAMENTI IN ATTO FACENDOSI PORTAVOCE DELLE NUOVE ESIGENZE DELLA POPOLAZIONE E CERCANDO SOLUZIONI CONCRETE

Assimoco è uno dei principali partner assicurativi scelti dalla nostra BCC per offrire un servizio che risponda ad elevati standard di qualità e soddisfi le esigenze di Soci e Clienti. Ecco la carta di identità del nostro partner assicurativo Assimoco.

Chi è Assimoco?

Il Gruppo Assimoco, da 40 anni il Gruppo Assicurativo di riferimento del Movimento Cooperativo italiano, lavora con l'obiettivo di promuovere benessere equo e sostenibile delle famiglie, delle piccole-medie imprese e degli enti del terzo settore.

È il primo Gruppo Assicurativo in Italia ad aver acquisito la certificazione B Corp: una Certified B Corporation è un'azienda che volontariamente rispetta i più alti standard di scopo, responsabilità e trasparenza lavorando in maniera responsabile, sostenibile e trasparente, perseguendo uno scopo più alto del solo guadagno.

Perché è importante essere certificati B Corp?

Tra gli obiettivi che hanno

portato il Gruppo Assimoco a voler diventare il primo gruppo assicurativo italiano certificato B Corp figura il desiderio di essere parte attiva di un nuovo modo di interpretare il business, utilizzato come forza generativa e positiva, per costruire un futuro migliore per noi e per le generazioni di domani.

Quali sono i principali ambiti di attenzione?

Il Gruppo Assimoco ha deciso di vivere i cambiamenti in atto facendosi portavoce dei nuovi meccanismi economico-sociali e delle nuove esigenze della popolazione, tra cui emerge con chiarezza la necessità del singolo e delle famiglie di auto-protegersi, cercando in maniera proattiva soluzioni concrete volte al mantenimento del benessere attuale e futuro.

Un esempio concreto di questo impegno da parte del Gruppo Assimoco è il Welfare Planning Assicurativo, un servizio di consulenza personalizzata sviluppato da Assimoco in collaborazione con la propria rete di Partner Interme-

diari, tra i quali la BCC ravennate, forlivese e imolese. Il servizio è diretto a supportare i Clienti e le loro famiglie nell'individuazione delle rispettive aree di bisogno e nella pianificazione della priorità da dare a ciascuna di esse.

Il Terzo Settore e il Consumo Critico sono un'altra area di particolare attenzione da parte del Gruppo Assimoco che crea prodotti e servizi dedicati con un focus prioritario su cooperative sociali e associazioni di volontariato, su dipendenti e volontari degli enti del terzo settore e millennials.

L'impegno quotidiano del Gruppo Assimoco verso i propri Clienti è perseguire con coerenza e semplicità l'attività assicurativa instaurando una relazione basata sulla vicinanza e sulla fiducia.

Ascolto, confronto e condivisione sono i principi che guidano l'impegno e le azioni del Gruppo Assimoco, con coerenza e affidabilità nei comportamenti abituali: anche questo è essere B Corp.

COS'È UNA CERTIFIED B CORPORATION

Una B Corp è una società, con qualsiasi forma giuridica, che ottiene una certificazione rilasciata da B-Lab, un ente no profit statunitense. Si tratta di una misura totalmente volontaria, che implica l'effettuazione di un Benefit impact assessment al termine del quale B Lab assegna un punteggio alle politiche ambientali e sociali della società.



SEMPLICITÀ
TRASPARENZA
VOGLIA DI IMPARARE
SEMPRE IN ASCOLTO
SOSTENIBILITÀ

Siamo nati così.

Da sempre diamo valore alle cose che contano davvero. Perché siamo diversi, perché siamo i primi.

Certified B Corporation

Gruppo Assimoco
ASSICURAZIONI MOVIMENTO COOPERATIVO

GIOVANI

Ambiente: Giovani Soci alla scoperta della prima casa "passiva" certificata di Ravenna

FRANCESCA CALARCO, INGEGNERE E PROGETTISTA DELLA CASA OLTRE CHE MEMBRO DEL COMITATO GIOVANI SOCI DI RAVENNA, HA FATTO DA GUIDA PER LA SPECIALE INIZIATIVA

Si sono ritrovati direttamente in cantiere lo scorso 18 gennaio 2020 i giovani Soci BCC per scoprire questa casa, spiccatamente "ambientalista" che, alla fine dei lavori apparirà all'esterno come tutte le altre, ma dentro è interamente realizzata in legno. Che cos'è una casa "passiva"? "È un edificio che copre la maggior parte del suo fabbisogno di energia per riscaldamento e raffrescamento ambientale interno ricorrendo a dispositivi passivi - spiega la progettista

della casa Francesca Calarco -. È dunque un'abitazione che assicura il benessere termico senza o con una minima fonte energetica di riscaldamento interna all'edificio, cioè senza nessun impianto di riscaldamento "convenzionale", come caldaia e termosifoni. Si tratta di una casa che massimizza l'efficienza energetica. Un modello di impiantistica molto diffuso in Nord Europa, ma che sta suscitando l'interesse di tanti cittadini ravennati attenti all'ecosostenibilità!"



BORSE DI STUDIO

Borse di studio, dal 20 febbraio saranno pubblicati i bandi 2020

LA BCC ravennate, forlivese imolese, in collaborazione con la Fondazione Giovanni Dalle Fabbriche è pronta per il lancio dell'edizione 2020 del progetto per il sostegno allo studio di giovani e giovanissimi. I bandi per candidarsi alle Borse di Studio e di Ricerca per il 2020 saranno pubblicati sul sito www.labcc.it il prossimo 20 febbraio. Staytuned!



TERRITORIO

IO SONO (econo)MIA!
Un'educazione finanziaria rivolta alle donne

Presidenza del Consiglio dei Ministri
Dipartimento per le pari opportunità

SOS DONNA
Centro anti-violenza Faenza

UNIONE della ROMAGNA FAENTINA

L'Associazione SOS Donna presenta un ciclo di incontri che hanno l'obiettivo di prevenire la violenza economica e promuovere una corretta educazione finanziaria per le donne

Faenza: LA BCC partner di Sos Donna in un progetto rivolto alla prevenzione della violenza economica

HA PRESO IL VIA IN GENNAIO E ANDRÀ AVANTI FINO AL 18 FEBBRAIO IL CICLO DI INCONTRI "IO SONO (ECONO) MIA" PROMOSSI DALL'ASSOCIAZIONE FAENTINA CON IL SOSTEGNO DELLA NOSTRA BANCA

Tante professionalità in campo per l'Associazione SOS Donna che organizza cinque seminari a Faenza, presso la Sala Giovanni Dalle Fabbriche, con l'obiettivo di prevenire la violenza economica e promuovere una corretta educazione finanziaria espressamente rivolta alle donne. Le conferenze prevedono l'intervento di esperte nella gestione patrimoniale, che si alternano e conducono gli incontri volti ad informare, formare e supportare le donne nell'autonoma gestione finanziaria. Perché è importante per le donne conoscere le principali forme attraverso cui viene praticata la violenza economica, ma anche quali sono i principali strumenti che hanno a disposizione per tutelarsi dal punto di vista legale, finanziario ed economico nei confronti di chi commette violenza. Obiettivo degli incontri è quello di attivare risorse e competenze, accrescere nelle partecipanti la capacità di utilizzare le loro qualità per agire sulle situazioni e per modificarle, stimolando una presa di coscienza del fenomeno della violenza economica e dei rischi che essa comporta, attraverso approfondimenti specifici mirati a rispondere alle esigenze pratiche delle donne.
Info: www.sosdonna.com

SOCI

I FORTUNATI VINCITORI DELLE TRE BICICLETTE CON PEDALATA ASSISTITA, SIMBOLO DI MOBILITÀ SOSTENIBILE, SONO TUTTI SOCI DELL'AREA FORLIVESE: ANNA MARIA MORTANI, CRISTINA MIHAELA MAXUT CIPLEA E LISA PALLARETI

Vi presentiamo i vincitori dell'edizione 2019 del "Compleanno Socio"

Si è conclusa lo scorso 18 dicembre 2019 con l'estrazione dei 3 vincitori la quarta edizione del concorso Compleanno Socio, l'iniziativa riservata ai Soci entrati nel corso dell'anno 2018 nella compagine sociale. I fortunati vincitori delle tre biciclette con pedalata assistita elettrica, simbolo di mobilità sostenibile, sono tutti Soci dell'area forlivese: Anna Maria Mortani (filiale Castrocaro Terme e Terra del Sole), Cristina Mihaela Maxut Ciplea (Filiale Forlì Sede Corso della Repubblica) e Lisa Pallareti (Filiale di San Martino in Strada).

Spunti interessanti sono inoltre pervenuti dai Soci partecipanti, che su base volontaria, hanno compilato un questionario on-line per verificare il gradimento delle iniziative e manifestazioni loro riservate: su una base di circa 500 Soci è emerso un significativo apprezzamento per le iniziative rivolte alla salute ed al benessere ed una marcata attenzione e utilità dei progetti Tutela Assicurativa e Previdenza Integrativa. Infine giudizio positivo anche per la partecipazione alla loro prima Assemblea dei Soci.

Salute, previdenza, informazione: i punti di forza della nostra BCC visti dai Soci

il **70%** dei Soci ha apprezzato le iniziative **SALUTE** e **BENESSERE**. In media i Soci sono interessati a sfruttare l'agevolazione del Progetto **TUTELA ASSICURATIVA** e **PREVIDENZA INTEGRATIVA**

i servizi bancari che i Soci vorrebbero approfondire sono:

soluzioni di **INVESTIMENTO PER I RISPARMI 45%**

utilizzo e funzionalità dell'**INTERNET BANKING 37%**

prodotti per la **PREVIDENZA INTEGRATIVA 27%**

il **43%** dei Soci per conoscere le iniziative della Banca utilizza il **PUNTO INFORMATIVO SOCI** in filiale. A seguire sito www.labcc.it e newsletter

il **42%** dei Soci è iscritto all'**AREA RISERVATA SOCI** del sito internet www.labcc.it



Nelle immagini, da sinistra, in senso orario: il Presidente Secondo Ricci a pochi istanti dalla lettura del nome della prima vincitrice; la Socia vincitrice Cristina Mihaela Maxut Ciplea con Silvia Strocchi, collaboratrice della Filiale Forlì Sede; la Socia vincitrice Lisa Pallareti con Alex Cernera e Federica Ravaoli, collaboratori della Filiale San Martino in Strada; la Socia vincitrice Anna Maria Mortani di Castrocaro Terme e Terra del Sole.

TERRITORIO

N.U.T.R.O., abbiamo bisogno del tuo aiuto!

È scientificamente certo: come e cosa mangiamo sono aspetti fondamentali, non solo per mantenersi in buona salute, ma anche per gestire al meglio un percorso di cura. Per questo è essenziale che chi sta affrontando una malattia, specie se complessa come lo è un tumore, possa avere un supporto nutrizionale continuo e qualificato. Ecco perché la nostra BCC ha deciso di sostenere "N.U.T.R.O." il progetto di crowdfunding promosso dall'IRST (Istituto Tumori della Romagna) di Meldola. La campagna ha l'obiettivo di potenziare il Servizio di Nutrizione dedicato ai pazienti oncologici dell'istituto,

con inserimento di un esperto dietista, così da rendere disponibile per tutti i pazienti una rigorosa valutazione nutrizionale ed un accompagnamento personalizzato lungo tutto il corso della malattia, e al tempo stesso avviare innovativi progetti di ricerca sul rapporto tra cibo e malattia. Una bella realtà che abbiamo recentemente visitato (nella foto l'incontro all'Istituto con il Dott. Giorgio Martelli, Direttore Generale IRST) e che vi invitiamo a scoprire sulla piattaforma www.ideaginger.it perché non basta una mela al giorno per levare la malattia di torno... ci vuole anche un medico che ci consigli e ci guidi!



Gianguglielmo Ragni, Direttore Filiale LA BCC Forlì Sede; Giorgio Martelli, Direttore Generale IRST; Livia Bertocchi, Responsabile Sviluppo Welfare LA BCC

RESPONSABILITÀ SOCIALE

A Massa Lombarda promosso un progetto per ridurre l'utilizzo della plastica monouso

Parte dai ragazzi e dall'impegno alla eliminazione dell'utilizzo della plastica monouso il progetto del Comune di Massa Lombarda per coinvolgere i cittadini nella lotta agli sprechi per la difesa dell'ambiente e per la sostenibilità.

C'era anche la nostra BCC lo scorso 16 dicembre 2019 in occasione

della consegna delle borracce agli studenti delle scuole medie, realizzate con il contributo della Banca e di Amici degli Orti, Cooperativa Facchini Massa Lombarda, F.lli Ballarin, Officina Bonaveri, Smurfit Kappa. Due giorni dopo invece nella piazza cittadina l'iniziativa sotto l'albero di Natale ha coinvolto oltre

800 bambini delle scuole primarie. A tutti i ragazzi è stata consegnata una borraccia in alluminio, fatta realizzare dal Comune di Massa Lombarda, grazie anche al sostegno economico delle diverse realtà territoriali, per fornire una alternativa concreta e totalmente "plastic free" alle bottiglie monouso.



continua da pagina 1

Da un lato essere un sostegno per le associazioni e le realtà aggregative che vogliono promuovere comportamenti ecosostenibili: in questo senso la Banca è attenta a cogliere attraverso i Comitati Locali tutte le iniziative che nascono sul territorio e che possono svilupparsi grazie ai contributi e alle sponsorizzazioni sociali che la Banca eroga. D'altro canto la Banca vuole essere anche punto di riferimento per lo sviluppo di prodotti che abbiano una finalità ambientale e sociale: per i risparmiatori attraverso l'offerta di prodotti di investimento che rispettano i criteri ESG (Environmental, Social e Governance) e per le imprese che intendono mettere in atto percorsi di rinnovamento e transizione verso una produzione sostenibile.