



## 120 anni di storia e di impegno per la nostra comunità

Siamo eredi di una lunga storia e quest'anno festeggeremo un anniversario importante, 120 anni di attività bancaria cooperativa che ancora oggi rappresenta un fattore di sviluppo della nostra economia locale. In Italia, il Credito Cooperativo, per la sua peculiare presenza nei territori, svolge fin dalla sua origine un ruolo da protagonista nell'accompagnare la transizione e nel promuovere lo sviluppo coesivo, riducendo le disuguaglianze.

Come ha dimostrato la storia, le Banche di Credito Cooperativo hanno svolto e continuano a svolgere proprio una funzione di "motore" all'interno dei propri territori. La presenza locale delle banche è una misura chiave di inclusione finanziaria e di accesso al credito. Inoltre, le peculiarità normative delle banche di credito cooperativo fanno sì che i Soci delle BCC siano anche i principali Clienti delle stesse, con una significativa riduzione delle asimmetrie informative nella relazione creditizia. Nate anche grazie all'aiuto di parroci visionari, le banche di credito cooperativo, operano in piccole comunità, possedute e gestite da membri della comunità stessa, migliorando la disponibilità di credito e favorendo l'imprenditorialità e la creazione di nuove imprese. A ciò si aggiunge un altro obiettivo, quello mutualistico volto alla promozione del "ben vivere", sostenendo iniziative sanitarie, sportive, culturali, assistenziali, ricreative, per lo studio e la didattica. Offrendo al tempo stesso il valore di un modello partecipativo e solidale.

RomagnaBanca è l'approdo di queste storie, delle visioni generative di quei parroci di inizio novecento, oggi tutte confluite, grazie al vento del progresso, nelle sue vele con cui si appresta ad affrontare le sfide del futuro.

RomagnaBanca è una realtà viva e dinamica con 51.000 Clienti e oltre 4300 Soci. Opera in 11 comuni con 26 filiali, 30 bancomat e 16 casse self. L'organico medio è di circa 230 collaboratori, di cui il 45% donne, ed età media 45 anni. Siamo consolidati nei nostri territori di appartenenza, siamo una banca di comunità, dove il termine "comunità" non indica solo chi fruisce passivamente un servizio, ma chi è protagonista attivo della vita stessa della banca, strettamente interconnessa con l'economia locale.

Proprio questa caratteristica di banca di comunità e di relazione è il nostro grande valore. Dobbiamo esserne consapevoli e responsabili nel preservarlo.

Non ci resta quindi che festeggiare questa importante ricorrenza, con tanti eventi in calendario, grati della ricchezza che i nostri predecessori ci hanno trasferito, fedeli ai principi ispiratori della nostra identità cooperativa. Sospinti da un buon vento che ci porterà ad affrontare nuove sfide con un'attenzione maggiore alle necessità delle future generazioni e ai temi legati alla sostenibilità del territorio.

■ ■ ■ SOCI

Viaggio nella capitale tedesca tra storia, architettura e atmosfere moderne

# I Soci di RomagnaBanca in gita a Berlino e dintorni



Il viaggio, organizzato in collaborazione con l'agenzia viaggi Myrcae, è stato un grande successo e ha visto i Soci prima in tour a Berlino Ovest nel cuore della città e il giorno successivo al palazzo di Reichstag. Successivamente si è andati in visita a Berlino Est in Alexanderplatz, con sosta

alla porta di Brandeburgo, considerata uno dei simboli della città. Il terzo giorno è stato interamente dedicato all'escursione a Potsdam, denominata la "Versaille tedesca", conosciuta in tutto il mondo per i giardini e i palazzi che furono usati come residenze del Re di Prussia, dal 1990 parte dei patrimo-

ni dell'Unesco. Il quarto e ultimo giorno del viaggio è stato riservato alla visita guidata del Castello di Charlottenburg, centro residenziale berlinese per eccellenza, noto per le sue bellezze storiche a ovest del parco Tiergarten, bagnato dal fiume Sprea e dal Landwehrkanal.

## Gli eventi sociali in programma nei prossimi mesi

Si preparano gli eventi di fine anno per i Soci di RomagnaBanca:

**Martedì 28 novembre** - primo "Torneo di Burraco" della storia di RomagnaBanca, presso la Sala degli Archi di Villa Torlonia a San Mauro Pascoli.

**Sabato 2 dicembre** - "RomagnaBanca in festa", l'evento organizzato dalla nostra Banca con lo spettacolo di Giacobazzi e il concerto di Ron, presso il Palacongressi di Bellaria Igea Marina.

**Domenica 3 dicembre** - Incontro con i Soci con la partecipazione di Giorgio Fracalossi, presidente di Cassa Centrale Banca, la presentazione del Calendario 2024, la consegna del Premio allo Studio e dei riconoscimenti ai Soci per i 25, 50, 60 anni di appartenenza al Credito Cooperativo. Presso il Palacongressi di Bellaria Igea Marina.

**8-9-10 dicembre** - viaggio per i Mercatini di Natale in Trentino Alto Adige.



In alto due iniziative per i Soci delle scorse edizioni. Sotto l'invito per il Torneo di Burraco

**Torneo di Burraco**  
 martedì 28 novembre 2023, ore 20.15  
 presso "Villa Torlonia" La Torre  
 di San Mauro Pascoli

120  
 RomagnaBanca  
 CREDITO COOPERATIVO ITALIANO

UNA CHIACCHIERATA CON...

Il numero di questo mese ospita Mauro Fabbretti, presidente della Federazione BCC Emilia-Romagna

# Le BCC, banche di relazione nella buona e nella cattiva sorte

La Federazione BCC dell'Emilia Romagna è nata il 25 gennaio 1970. Lo scopo della costituzione era quello "di promuovere la costituzione di Casse Rurali e Artigiane e di agevolare lo sviluppo di quelle esistenti, coordinandone l'attività, mediante opportune iniziative rivolte a perfezionarle, svilupparle, assisterle, difenderle e rappresentarle".

In questi 50 anni ha saputo accompagnare le sue banche attraverso i cambiamenti che si sono succeduti, dalla riforma del testo unico del sistema bancario del 1993 alla riforma del credito cooperativo del 2016, che ne ha visto mutare profondamente la natura e la struttura organizzativa. In questo numero intervistiamo il presidente della Federazione Mauro Fabbretti che ce ne spiega il ruolo e la funzione.

**Presidente qual è oggi il ruolo della Federazione che presiede?**

"La Federazione, con l'avvento dei gruppi cooperativi, ha mutato la sua configurazione e ha assunto sempre più il ruolo di promozione e rappresentanza delle associate. Oggi, oltre a svolgere la revisione cooperativa, le relazioni sindacali e la formazione tecnico-identitaria ha di fronte prospettive operative che si coniugano con la capacità di saper impiegare al meglio i fondi della cooperazione di Fondosviluppo. Fondi che, in questi anni, hanno consentito, ad esempio, di finanziare l'accesso di collaboratori delle nostre BCC al Master sulla cooperazione presso la facoltà di Economia dell'Università di Bologna, e hanno permesso la promozione del credito Cooperativo nelle aule universitarie. Ma non solo: penso alla costituzione dei gruppi Giovani Soci delle BCC, al Progetto Bancabosco con la piantumazione di aree verdi in diversi territori, al sostegno offerto per l'apertura del Prime center, un centro presso lo IOR dedicato alla medicina preventiva e integrativa, all'impegno nei progetti sulla parità di genere e sull'educazione finanziaria delle nuove generazioni. E ai progetti più recenti quali: GLHF – metti in gioco, relativo all'educazione finanziaria destinato alle ultime classi delle scuole superiori e al progetto denominato "donne in cammino" per la promozione della parità di genere.

Rilevante, poi, l'intensa attività di rappresentanza istituzionale e sindacale: penso, in tempi recenti, all'importante interlocuzione con



Mauro Fabbretti, presidente della Federazione BCC dell'Emilia-Romagna

la Regione Emilia-Romagna che, prima in Italia, ha fatto proprie le proposte di modifica normativa sul tema della proporzionalità bancaria, avviando quell'iter che oggi, grazie alla determinazione di Federcasse e Confcooperative, ha portato al riconoscimento delle istanze del Credito Cooperativo. Infine voglio ricordare come la Federazione sia stata in prima linea nel sostegno al territorio dopo la drammatica alluvione che ha colpito la Romagna lo scorso maggio, attraverso raccolte fondi ed elargendo contributi ai territori alluvionati. Il nostro territorio è ancora ferito ma la Federazione e le BCC dell'Emilia-Romagna restano al fianco delle proprie comunità per sostenere una ripartenza tanto complessa quanto indispensabile. Credo che questo interpreti pienamente il mandato affidatoci dalle BCC dell'Emilia-Romagna e, con loro, da tutte le nostre comunità. Al convegno della federazione regionale dell'Emilia Romagna che si è tenuto a metà ottobre a Varignana è stata presentata una ricerca dell'università di Bologna. In estrema sintesi il risultato è questo: dove ci sono le BCC si vive meglio".

**Quali sono gli elementi che caratterizzano l'azione delle BCC sul territorio.**

"Le BCC sono banche di comunità, costituite da cittadini e che non delocalizzano, contrastano lo spopolamento bancario, sostengono volontariato sociale e terzo settore, re-investono i loro utili sul territorio. Ma soprattutto ascoltano, vivono e credono nelle proprie comunità di cui sono punto di riferimento e di cui favoriscono la crescita ogni giorno. La logica del "prendi e fuggi" non ci riguarda, noi facciamo econo-

**"Il nostro territorio è ancora ferito ma la Federazione e le BCC dell'Emilia-Romagna restano al fianco delle proprie comunità per sostenere una ripartenza tanto complessa quanto indispensabile"**

mia generativa e non estrattiva e creiamo legami duraturi con i nostri soci e clienti. Giusto per dare qualche numero di riferimento, nel 2022 la raccolta diretta ammonta a 16,6 miliardi di euro, mentre gli impieghi alla clientela a 13,5 miliardi di euro: questo significa credito e sostegno a famiglie e imprese, progettualità, sguardo sul futuro e tutela del presente, anche quando lo scenario è particolarmente complesso come quello attuale. La nostra quota a livello regionale è dell'11% ma sale al 13,6% per le famiglie consumatrici e al 17,3% per le famiglie produttrici, con livelli medi del 24% per i servizi di alloggio e ristorazione e del 18% per l'agricoltura. Riprendendo il titolo del convegno regionale, 'Banche di relazione nella buona e nella cattiva sorte', il Cardinal Zuppi nel suo video messaggio ha paragonato il legame delle banche di credito cooperativo con il territorio, con l'impegno che si assume nel matrimonio 'nella gioia e nel dolore...', e cioè il pensarsi insieme con impegno in una relazione stabile e duratura nel tempo".

**Il riferimento da un lato a quanto le BCC reinvestono nel ter-**

**ritorio sembra evidente, ma dall'altro anche alla capacità dimostrata nelle recenti calamità. È così?**

"Come accennavo poco sopra, la Federazione e le BCC dell'Emilia Romagna si sono attivate immediatamente per fare fronte a un evento di portata enorme come quello dell'alluvione. Le Banche di Credito Cooperativo e le relative Capogruppo hanno messo a disposizione la considerevole cifra di 500 milioni di euro per la concessione di finanziamenti agevolati e moratorie sui mutui. Una disponibilità immediata andata a giovamento delle imprese e delle famiglie duramente colpite dall'alluvione. A questi si aggiunge poi il contributo delle BCC, di Federcasse, delle Capogruppo, della Federazione regionale dell'Emilia-Romagna e di altre Federazioni regionali, sotto forma di donazioni a favore delle popolazioni colpite dall'alluvione per un totale che oggi supera i 5 milioni di euro. Anche e soprattutto nella cattiva sorte, il credito cooperativo ha risposto 'presente' alla richiesta di aiuto del territorio.

■ ■ ■ BANCA E TERRITORIO

A Gambettola l'iniziativa dedicata alle tradizioni e ai valori del Carnevale grazie al sostegno della nostra Banca

## RomagnaBanca e i Carnevali in festa

RomagnaBanca ha avuto il piacere di sostenere "Carnevali in Festa 2023" che si è svolto a Gambettola dal 15 al 17 settembre. L'evento, ha avuto la capacità di aprire approfondimenti attorno alla festa del Carnevale inteso come momento aggregativo intergenerazionale che unisce cultura, spettacolo, enoga-

stronomia, e al contempo esprime i valori, le tradizioni e lo spirito sociale tipico di una festa che proprio nella città di Gambettola trova una gioiosa ospitalità. Nel corso della 3 giorni si è parlato di curiosità che ruotano attorno alla festa di Carnevale e del grande lavoro che viene profuso dalla

comunità di volontari che da decenni organizza l'evento.

Il Carnevale è da sempre il trionfo delle maschere, delle feste, dei cortei, dei carri allegorici, del ballo che da tempo immemore ha la capacità di generare gioia e spensieratezza.



*Nelle foto in alto, a sinistra la conferenza stampa di presentazione della manifestazione Carnevali in Festa; a destra l'inaugurazione della mostra "Carta didattica" presso la Sala Fellini di Gambettola.*

*Nella foto di fianco a sinistra il gruppo al completo dei rappresentanti dei Carnevali storici della Romagna con la sindaca di Gambettola Letizia Bisacchi, la consigliera della Emilia-Romagna Roberta Mori e il presidente di Gambettola eventi Davide Ricci*



*Nella foto a sinistra i relatori e le relatrici del Convegno nazionale sui Carnevali; a destra un momento dell'incontro con la Regione Emilia Romagna sul tema dei Carnevali storici*

■ ■ ■ FINANZIAMENTI AGEVOLATI

Si tratta di tre nuove misure di contribuzione diretta che possono essere già richieste

# Aiuti alle imprese per fronteggiare i danni causati dall'alluvione del mese di maggio

Dopo il primo pacchetto di misure straordinarie varato da amministrazioni pubbliche ed istituzioni finanziarie mirato a sostenere in prima istanza il sistema economico a seguito dell'alluvione di maggio 2023, tra agosto e settembre sono state deliberate alcune misure di ulteriore rafforzamento dell'intervento contributivo pubblico a favore delle imprese colpite dalla calamità.

Nel dettaglio sono tre le misure di contribuzione diretta che possono essere ad oggi richieste.

La prima riguarda il settore economico della produzione primaria di prodotti agricoli ad opera della Camera di Commercio della Romagna, che ha introdotto un contributo a fondo perduto per i finanziamenti garantiti da Agrifidi Uno Emilia Romagna erogati dal 21/03/2023 al 30/06/2024 pari al 5% del finanziamento e fino a 7.000 euro per finanziamenti con durata massima 12 mesi, e pari al 10% con limite di 20.000 euro per i finanziamenti con durata fino a 60 mesi. Tali richieste dovranno pervenire esclusivamente tramite Agrifidi Uno Emilia Romagna, confidi e partner storico delle imprese agricole del territorio.

La seconda misura riguarda invece il settore del turismo e del commercio tramite l'estensione dei fondi legati al DGR 702/2020 che potranno essere impiegati per concedere contri-

**LA PRIMA**  
misura è dedicata alle imprese del settore agroalimentare

**LA SECONDA**  
misura è destinata al settore del turismo e del commercio

**LA TERZA**  
è riservata alle imprese (non agricole) e ai professionisti



buti diretti alle imprese calcolati sull'importo di un finanziamento fino a 50.000 euro nel limite di un TAEG del 6,5%, calcolato su una durata massima di 18 mesi. Anche per questa misura la scadenza per la presentazione delle domande è il 30/06/2024.

Infine la terza misura, varata a fine agosto, che prevede un contributo concesso alle imprese e professionisti dei territori

colpiti dall'alluvione (esclusa l'agricoltura) fino ad un importo massimo di 5.000 euro e calcolato come sopra, ovvero conteggiato un conto interessi fino ad un massimo del 6,5% di TAEG per un importo massimo di 50.000 euro e durata 18 mesi. Questa misura, anch'essa affidata nella gestione al sistema dei Confidi territoriali, è attivabile per finanziamenti deliberati fino al 31/12/2023.

RomagnaBanca, che da subito si è attivata per disporre di tutte le misure possibili al fine di dare supporto ad imprese e famiglie del territorio, conferma la propria presenza ed il proprio supporto anche in ordine all'accesso a queste nuove misure ed anche per le future, potendo infatti contare su partnership consolidate e di grande collaborazione con il sistema dei Confidi locali.

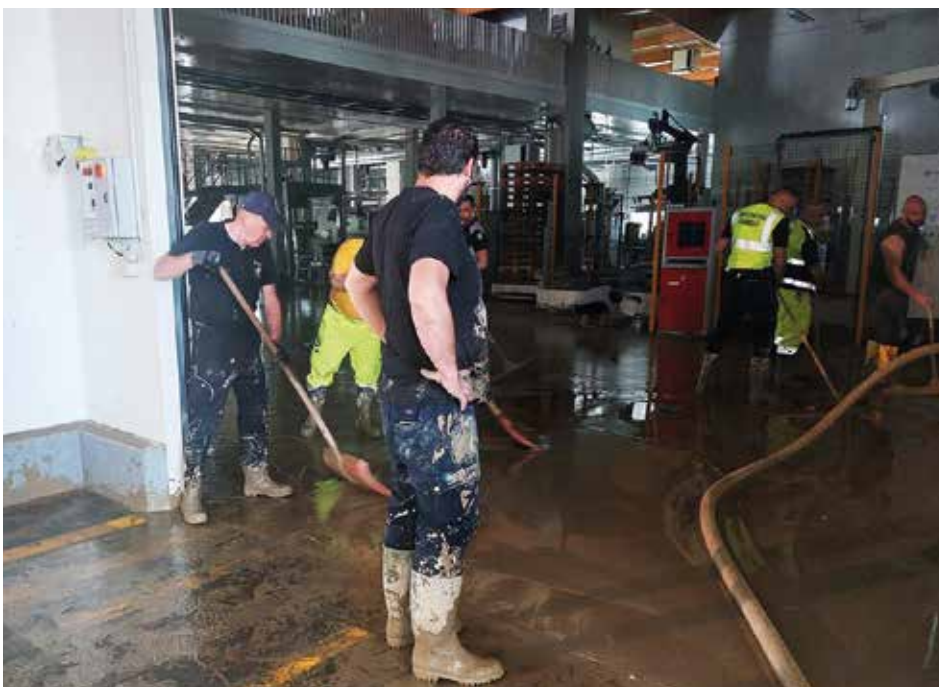

**RomagnaBanca è a disposizione delle imprese e conferma la propria presenza sul territorio dando la possibilità di accedere alle nuove misure, grazie anche alla collaborazione con il sistema dei Confidi locali**

FOCUS

# Le agevolazioni per Mutui Ipotecari riservate a privati e famiglie

Nell'attuale contesto politico ed economico, caratterizzato sia dall'incremento del costo della vita sia da un aumento dei tassi di interesse, molte famiglie stanno facendo i conti con oggettive difficoltà economiche, in particolare quelle che hanno contratto in passato un mutuo a tasso variabile.

In linea con il ruolo svolto dalla nostra Banca, la cui missione è quella di supportare i Soci e le famiglie dei territori di riferimento, RomagnaBanca Credito Cooperativo, in collaborazione con la capogruppo Cassa Centrale Banca, ha messo in atto una serie di agevolazioni relativamente ai mutui ipotecari residenziali regolati a tasso variabile nei confronti della clientela "Privati Consumatori". Le opzioni disponibili entro il 31/12/2023, salvo proroghe, sono le seguenti:

- allungamento della scadenza del mutuo ipotecario fino a 5 anni, nel rispetto di un limite di durata complessiva, post allungamento, non superiore a 35 anni, e di un limite di età del debitore che, a fine mutuo, deve risultare non superiore a 75 anni;
- sospensione fino a 12 mesi del pagamento della quota capitale della rata del mutuo ipotecario, con traslazione della durata originaria per il rimborso delle quote capitale sospese oltre agli interessi maturati.

Per poter accedere alle agevolazioni il cliente deve risultare in "Bonis Ordinario" ovvero regolare nei pagamenti nel corso degli ultimi 12 mesi e non deve avere goduto di precedenti benefici individuali di moratoria ovvero avere ripreso da almeno 12 mesi il rimborso regolare, e per l'intero ammontare, delle rate di finanziamento; inoltre deve possedere flussi reddituali stabili.

Prenditi il tuo tempo... il tuo mutuo non è mai stato così comodo.

Un aiuto concreto per far fronte ai propri impegni nei modi e nei tempi giusti rispetto alle nuove esigenze.

Per maggiori informazioni  
ti aspettiamo in filiale oppure  
scrivi a [info@romagnabanca.it](mailto:info@romagnabanca.it)



PRIVATI E FAMIGLIE

AGEVOLAZIONI MUTUO IPOTECARIO

**Prenditi il tuo tempo**

Il mutuo non è mai stato così comodo

- sospensione del mutuo fino a 12 mesi
- allungamento della scadenza del mutuo fino a 5 anni

## Torna il Natale con i Pensionati

Sabato 16 dicembre dalle 9-11 ritorna Natale con i Pensionati, il tradizionale appuntamento con coloro che accreditano la pensione in RomagnaBanca.

Queste le filiali in cui si svolgerà la festa e presso le quali i nostri clienti potranno recarsi con l'invito ricevuto al proprio domicilio per ritirare l'omaggio natalizio:

- Sala - Sede Amministrativa / Via Campone, 409
- Cesenatico Porto / Via Mazzini, 1
- Gambettola / Via Kennedy, 22
- Cervia - Viale G. di Vittorio, 19
- Bellaria I.M. - Sede / Piazza Matteotti, 8/9
- Bellaria I.M. Bordonchio / Viale Ennio, 49
- Gatteo Mare / Viale delle Nazioni, 134
- Savignano - Sede / Corso Peticari, 25/27
- Santarcangelo Villa Ricci / Viale G. Marini, 27



1903 2023  
**120**  
A gonfie vele da 120 anni

**Festa di Natale**

Sabato 16 dicembre 2023, dalle 9:00 alle 11:00

RomagnaBanca  
CREDITO COOPERATIVO ITALIANO

- San Mauro Pascoli / Via L. Tosi, 23
- Roncofreddo / Via Cesare Battisti, 73
- Rimini Centro - Viale Valturio, 7
- Cesena Villa Chiaviche / Via Cervese, 2190

L'occasione per omaggiare chi tanto ha dato e tanto continua a dare alla società e al territorio e per il ruolo centrale che tuttora ricoprono all'interno delle nostre famiglie. Auguri!

## PROTEZIONE E PREVIDENZA

# Pensione complementare: pensare al futuro sin da ora

Più volte in questa rubrica abbiamo evidenziato l'importanza della Previdenza Complementare quale strumento di integrazione del "gap pensionistico" rispetto all'ultimo reddito percepito a garanzia del medesimo tenore di vita non più garantito dalle prestazioni pensionistiche del sistema pubblico di base. In un mondo del lavoro caratterizzato da carriere flessibili e discontinue che possono non garantire una continuità nella contribuzione, ancor più il fondo pensione è il prodotto ideale per una corretta pianificazione previdenziale che permette di mettere da parte regolarmente piccole somme di denaro durante la vita lavorativa beneficiando di una tassazione favorevole con diverse opzioni di deducibilità fiscale e una gestione flessibile del riscatto delle somme versate.

## Fondo Pensioni per i figli, anche minorenni

Parlare di pensione quando si è giovani sembra affrettato eppure è un investimento per il domani e un beneficio fiscale per il presente da attivare il prima possibile, anche da parte dei genitori a favore dei figli. Ricordiamo infatti che aderendo alla previdenza integrativa è possibile regalare ai propri figli un bel risparmio e, contemporaneamente, anche anzianità contributiva nel fondo pensione, da integrare quando sarà in età matura, alla sua pensione. Inoltre, la legge prevede che il genitore che effettua i versamenti a favore del fondo pensione del figlio



Apri un conto della Linea Giovani e per te **in omaggio il primo versamento di € 50** alla sottoscrizione del Fondo Pensione.

RomagnaBanca offre prodotti e servizi dedicati, pensati per ragazzi di diverse età ed esigenze.

info@romagnabanca.it  
www.romagnabanca.it

Estratto del Regolamento dell'Operazione a premi "Pensaci Ora": Per tutti coloro che apriranno un conto della Linea Giovani, la possibilità di sottoscrivere un Fondo Pensione ad esso intestato con la gratuità del primo versamento di € 51,65. Il Regolamento completo della manifestazione è consultabile presso tutte le Filiali della Banca e sul sito www.romagnabanca.it. Periodo della promozione dal 01.04.2019 al 31.03.2024. MESSAGGIO PUBBLICITARIO con finalità promozionale. Le condizioni economiche dei prodotti oggetto dell'operazione a premi sono riportate in dettaglio ai sensi dell'art. 118 D. Lgs 01/09/96 nr. 385 negli appositi Fogli Informativi a disposizione della clientela nei locali della banca.

minore fiscalmente a carico potrà avvalersi del grande vantaggio fiscale della deducibilità dei contributi versati fino a 5.154,57 euro l'anno. Per sensibilizzare la propria clientela sul tema della Previdenza Complementare, anche per i minori, RomagnaBanca ha attivato già da anni l'iniziativa pensaci Ora che omaggia €50 € - sotto forma di primo versamento obbligatorio - alla sottoscrizione di un fondo pensione per i giovani fino a 30 anni.

Ti aspettiamo in filiale  
oppure scrivi a  
[info@romagnabanca.it](mailto:info@romagnabanca.it)  
Per approfondimenti:  
[www.assicura.si](http://www.assicura.si)

## FONDO PENSIONE PER I FIGLI MINORI: VADEMECUM PER I GENITORI

**A chi si deve intestare il fondo pensione?** Al figlio minore, che deve essere soggetto fiscalmente a carico del genitore che apre il fondo.

**Quanto bisogna versare?** C'è massima flessibilità e libertà. Il piano non è rigido, può essere anche solo di 50 euro al mese.

**Si può interrompere o è vincolante per sempre?** Si può interrompere in qualsiasi momento. Si può anche non versare per anni e riprendere, ad esempio, quando inizia l'attività lavorativa con il versamento del TFR ed eventuali contributi volontari. Il montante maturato, al termine della carriera lavorativa, integrerà la pensione pubblica sotto forma di riscatto del capitale e/o rendita mensile vitalizia.

**A conti fatti, quanto si ritroverà sul fondo nostro figlio?** No, dopo 8 anni di partecipazione al fondo si possono chiedere delle anticipazioni. La richiesta di liquidità può essere pari fino al 30% del capitale accumulato per

qualsiasi esigenza. La quota sale al 75% del totale nel caso di esigenze legate a improvvise spese mediche (per cui serve la documentazione). Si può chiedere anche il 75% del fondo nel caso di acquisto o ristrutturazione della prima casa, da parte del figlio intestatario del fondo e ormai maggiorenne.

**Perché conviene iniziare quando i figli sono piccoli?** Perché si accumula un'anzianità contributiva utile a chiedere anticipazioni (ad esempio per il sostegno agli studi universitari) già quando sono minorenni. Inoltre, regalando anzianità contributiva, i figli potranno godere da adulti di una tassazione agevolata che dal 15% può scendere fino al 9%, decisamente inferiore alla normale aliquota IRPEF. Infatti dopo 15 anni di partecipazione al fondo, ogni anno c'è anche uno sconto di 0,30% sull'aliquota applicata alla pensione integrativa fino ad arrivare al 6% di sconto massimo applicabile.

# RomagnaBanca *in festa!*



## Giuseppe Giacobazzi

*Show*

## Ron

*in concerto*

### Sabato 2 dicembre

*Palacongressi Bellaria Igea Marina*

*ore 21.00*



## Incontro con i Soci

*Interverrà **Giorgio Fracalossi**, Presidente di Cassa Centrale Banca*

### Domenica 3 dicembre

*Palacongressi Bellaria Igea Marina, ore 9*

**Prenotazioni, per sabato 2 dicembre,  
dal 27 novembre al 1 dicembre.**

L'ingresso è gratuito e riservato **esclusivamente** al Socio  
e al suo familiare, che potranno ritirare il biglietto omaggio,  
**fino ad esaurimento posti** presso tutti gli sportelli della banca.



**RomagnaBanca**  
CREDITO COOPERATIVO ITALIANO

